

SERVILINE



Progettare Proporre Osare Ascoltare Rispondere Alle Esigenze

Curare Lavorare Prevenire Studiare Riparare Giocare Aspettare Prenotare

CATALOGO 2018

SERVILINE

CATALOGO 2018

Serviline
Via Ventimiglia 16/1, 10126 Torino
www.serviline.it
E-mail: info@serviline.it
Tel. 011/6677569 Fax 011/6641149

Aggiornamento

Gennaio 2018

Stampa

Alessandro Chiais

Tipografia Polysystem

Copyright

Serviline - Servisan SpA 2018

Progetto creativo

Arch. Valeria Gadaleta

Editing testi

P.M. Mario Gadaleta

Dott.ssa Francesca Giusti

Dott.ssa Katrin Migliorati

Serviline

Linee d'Arredo - Ufficio di progettazione

Via Ventimiglia 16/1

10126 Torino

Servisan SpA

Via G. Verdi, 8

20843 Verano Brianza

INDICE

1. PRESENTAZIONE	7
2. FILOSOFIA	9
3. REFERENZE ALLESTIMENTI GRUPPO POLICLINICO DI MONZA	11
4. REFERENZE ALLESTIMENTI ESTERNI AL GRUPPO POLICLINICO	61
5. LINEE D'ARREDO	75
CLINICA E AMBULATORIO	77
CAMERA DEGENZA	85
CAMERA CONTRACT - FORESTERIA E RESIDENCE	103
AREA COMUNE E SALA ATTESA	107
UFFICIO E ARCHIVIAZIONE	113

**UFFICIO PROGETTAZIONE
SHOWROOM**

Via Ventimiglia 16/1

10126 Torino

Fronte Ospedale Sant'Anna

ONLINE www.serviline.it

INFO info@serviline.it

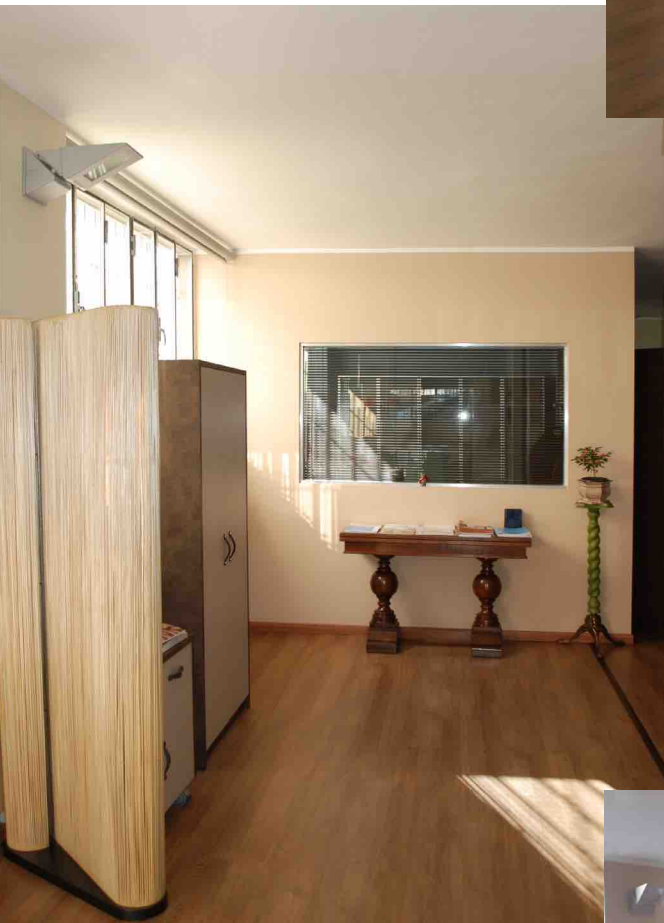

Il nostro showroom è un'esposizione dinamica, in continuo mutamento.

Lo stile, la qualità e il design delle proposte si mostrano in modo innovativo e coinvolgente.

Se ci contattate, avremo la possibilità di consigliarvi soluzioni ideali per arredare gli ambienti in cui si svolgono le attività e i servizi da voi organizzati e gestiti:

CurareLavorareOspitarePrevenireStudiare

RiparareGiocareAspettarePrenotare.

Il nostro mestiere è:
progettare, proporre, osare,
ascoltare e rispondere alle
vostre esigenze.



PRESENTAZIONE

Serviline, divisione del gruppo Servisan, è un'impresa giovane, in grado di fornire un pacchetto di servizi utili ad ottimizzare al meglio le richieste del mercato e della propria clientela. Serviline si avvale dell'entusiasmo e dell'operosità di un gruppo di operatori con un bagaglio di esperienza di oltre 20 anni.

Serviline è specializzata nella progettazione di soluzioni di arredo per le divisioni sanitarie, scuole, spazi collettivi, comunità, contract alberghiero.

Seleziona le alternative più avanzate sia sotto l'aspetto di osservanza delle normative, sia della qualità dei materiali impiegati, sia di impatto estetico e funzionale. Inoltre, lo staff di tecnici specialisti e progettisti permette di rispondere a qualsiasi tipo di specifica richiesta, considerata l'esperienza pluriennale acquisita nel settore.

Ricerca sul prodotto, design, funzionalità e attenzione al cliente sono i punti cardine sui quali si basa la filosofia di approccio al mercato che permea tutta la produzione.

La missione di Serviline consiste in poche ma essenziali attività, gestite e realizzate da uno staff specializzato.

ATTIVITA'

- Ricezione richieste informative
- Consulenza immediata
- Sopralluogo e rilievo spazi
- Progettazione personalizzata
- Disegni 2D e 3D degli ambienti
- Logistica realizzazione
- Valutazione dei costi.

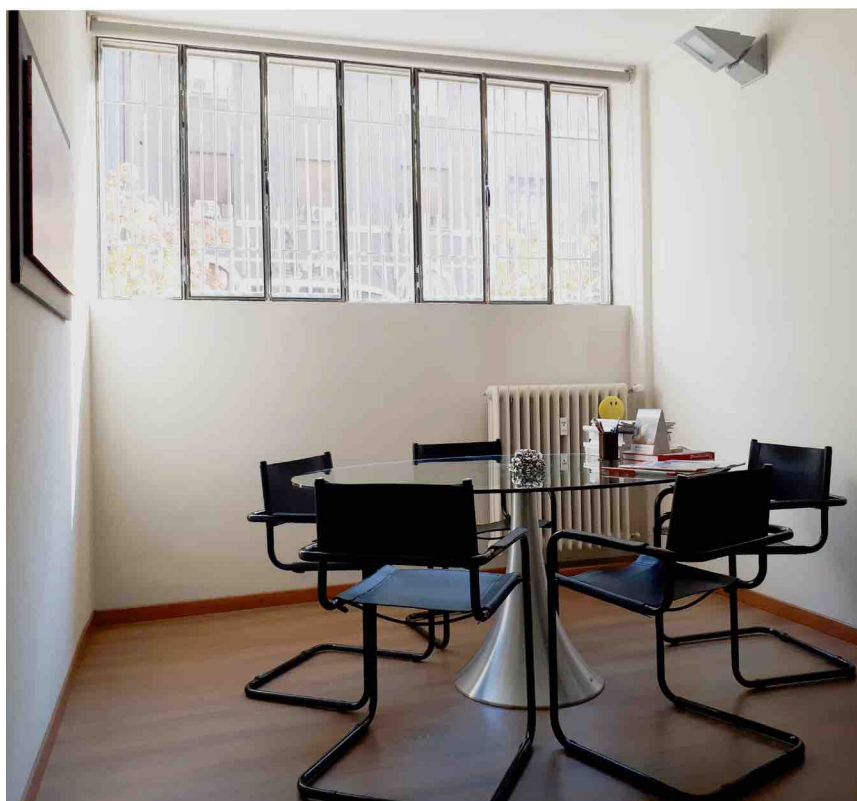

FILOSOFIA

Gli architetti famosi non progettano ospedali o camere di degenza. La domanda più comune che viene posta a chi affronta questo tema progettuale è “Cosa c’è da progettare in una camera di degenza, in una clinica o in un ambulatorio?”. La risposta a tale quesito non è scontata poiché la progettazione di questi spazi non può limitarsi al puro funzionalismo.

L’interior design di ospedali, cliniche e case di cura rappresenta una tematica molto complessa in quanto i progetti devono rispettare le normative sanitarie nazionali e locali, senza però trascurare il benessere del paziente/utente che permane nella struttura per un periodo variabile, in dipendenza dalla cura programmata per il recupero di uno stato di salute ideale.

Dalla fine degli anni ‘70 ad oggi sono stati fatti molti progressi grazie a significativi provvedimenti legislativi volti a garantire il benessere degli esseri umani. Si cita uno dei momenti fondamentali.

Nel 1986 ci fu la prima Conferenza Internazionale per la Promozione della Salute, dagli atti di tale conferenza si elaborò la “Carta di Ottawa” che costituisce un ideale riferimento per comprendere il contemporaneo punto di vista sulla salute:

“per raggiungere uno stato di completo benessere fisico, mentale e sociale, un individuo o un gruppo deve essere capace di identificare e realizzare le proprie aspirazioni, di soddisfare i propri bisogni, di cambiare l’ambiente circostante o di farvi fronte. La salute è quindi vista come una risorsa per la vita quotidiana, non è l’obiettivo del vivere. La salute è un concetto positivo che valorizza le risorse personali e sociali, come pure le capacità fisiche. Quindi la promozione della salute non è una responsabilità esclusiva del settore sanitario, ma va al di là degli stili di vita e punta al benessere.”

Serviline mette l’uomo, la donna, i bambini al centro del sistema ambientale.

TERRITORIO DI INTERVENTO

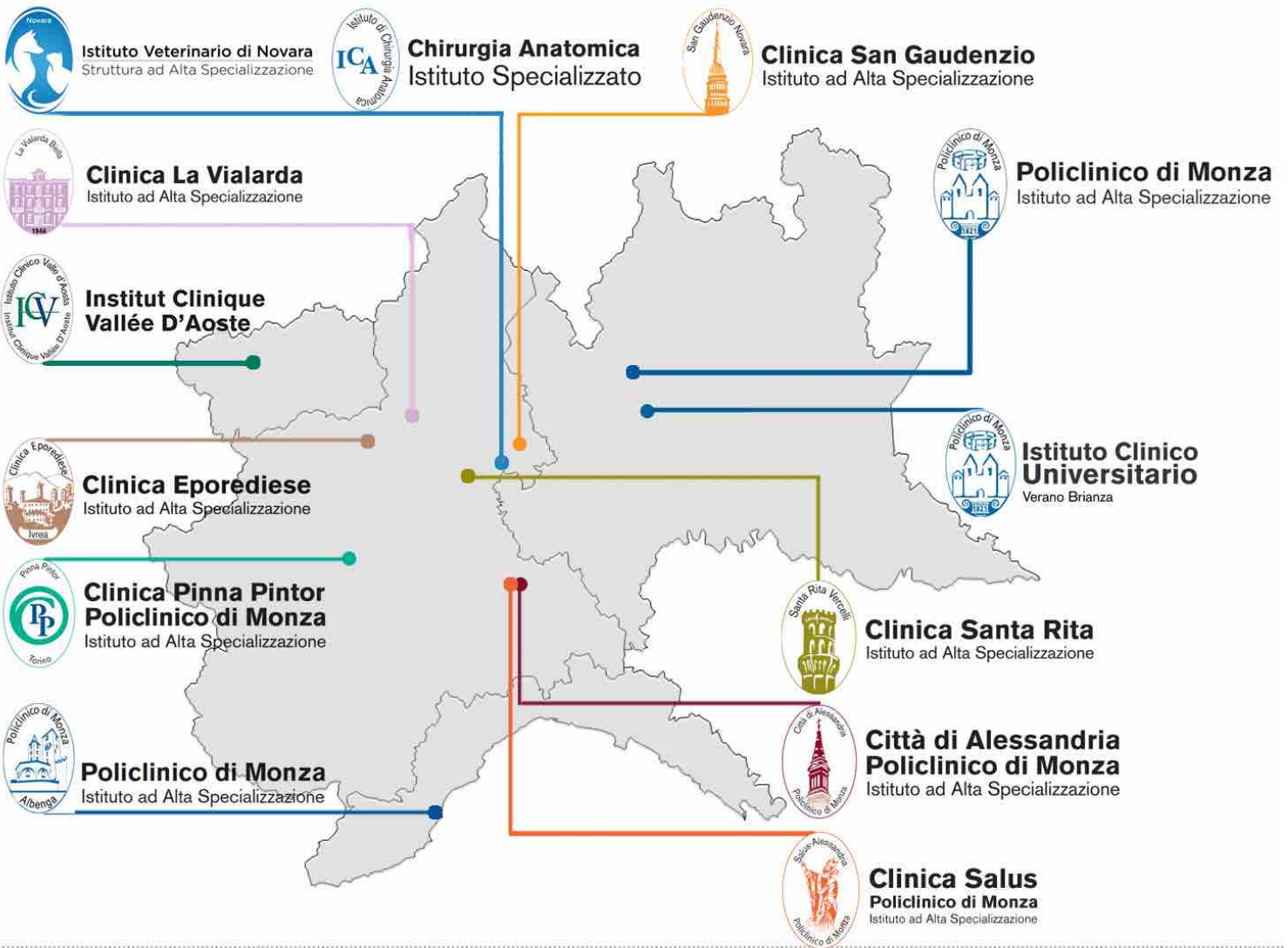

REFERENZE ALLESTIMENTI GRUPPO POLICLINICO DI MONZA



Clinica Città di Alessandria - Alessandria



Clinica Eporediese - Ivrea



Clinica Pinna Pintor - Torino



Ospedale S.M. Misericordia - Albenga - U.O. Ortopedia e Traumatologia



Spitalul Monza - Bucarest - Romania



Istituto di Chirurgia Anatomica - Granozzo con Monticello (NO)



Istituto Veterinario - Granozzo con Monticello (NO)



Folgore Caratese - Foresteria



Policlinico di Monza - Residence, Via Cantalupo, Monza

CLINICA CITTA' DI ALESSANDRIA

Via Moccagatta 30, Alessandria

In attività fin dagli anni '70, è stata rilevata nel 1995 dal Gruppo Policlinico di Monza. La Clinica opera all'interno di un moderno edificio di recentissima costruzione, sito in una zona residenziale facilmente raggiungibile e collegata con il centro cittadino e la stazione ferroviaria. La struttura è stata edificata secondo moderni criteri costruttivi di edilizia sanitaria necessari a coniugare comfort, privacy, sicurezza e qualità delle cure.

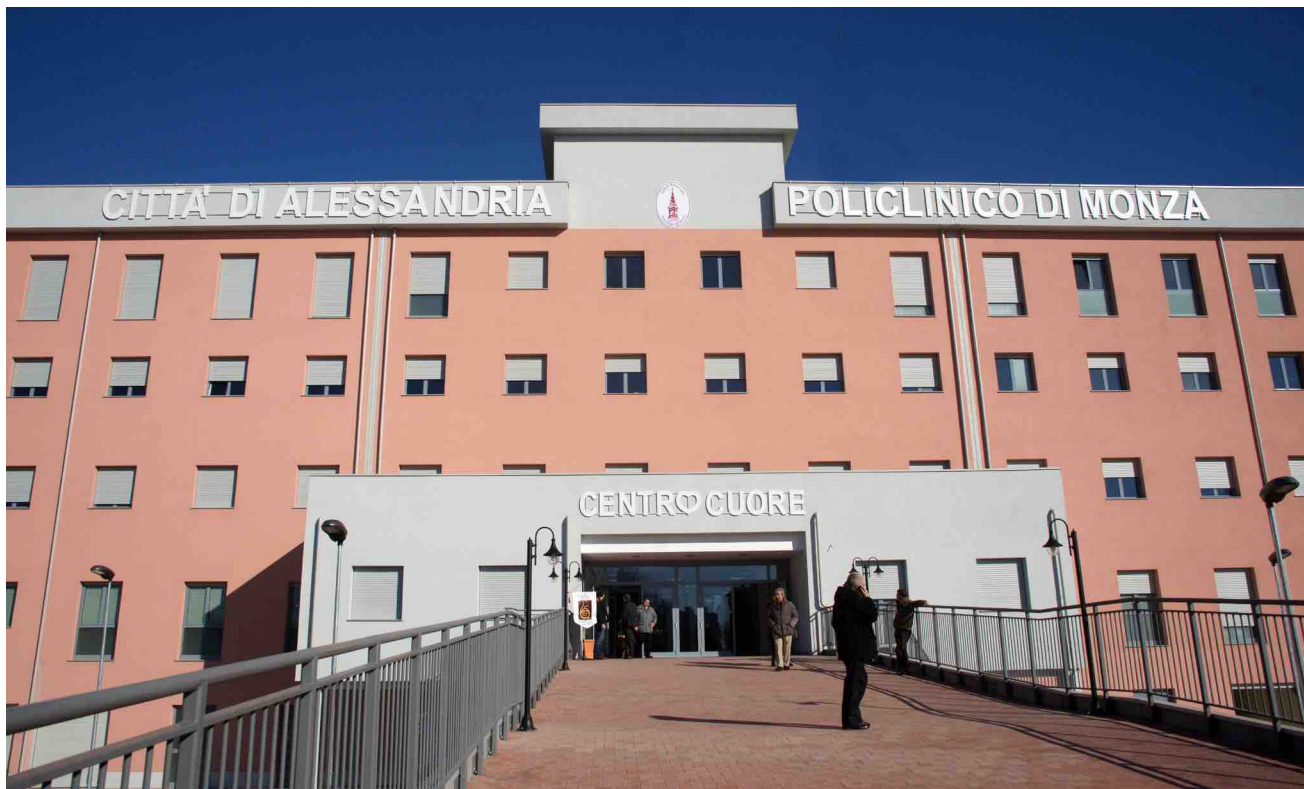

Dati Tecnici

Superficie del lotto mq 11.975
Superficie commerciale mq 13.690



Camera degenza



Locali mensa



Reception Clinica Città di Alessandria



1 Locale tisaneria

Approfondimento p. 101

CLINICA EPOREDIESE

Via Castiglia, 27 - 10015 Ivrea (TO)

La Clinica Eporediese è situata nella parte alta della città di Ivrea sulla strada che conduce verso la Valle d'Aosta all'interno di un'ampia superficie verde piantumata con alberi ad alto fusto fruibile dai pazienti e dai visitatori per gradevoli passeggiate. In oltre quarant'anni di attività, la Clinica Eporediese ha saputo conquistarsi un'importante e precisa collocazione nel sistema sanitario della città e di tutto il Canavese. Una presenza discreta, un centro di cura funzionale ed affidabile, capace di arricchire e completare le strutture assistenziali a disposizione della collettività.



Dati Tecnici

Superficie del lotto mq 20.875
Superficie commerciale mq 4.000



Laboratorio analisi



Sala conferenze



Accettazione ricoveri



Sala d'attesa

CLINICA PINNA PINTOR

Via Amerigo Vespucci 61 Torino

La Clinica Pinna Pintor venne fondata nel 1913 in Via Vespucci, nel quartiere Crocetta di Torino. Nel corso degli anni sono state apportate diverse modifiche: dal 1928 si aggiunsero 2 piani, passando da 30 a 60 posti letti sino al 1974, con una sopraelevazione dell'edificio che permise di raggiungere gli attuali 7 piani ed una capienza di 100 posti letto.

Nel 2017 sono stati eseguiti due nuovi interventi di ristrutturazione:

- piano rialzato, in cui sono stati collocati diversi ambulatori tra cui quello di Cardiologia
- secondo piano, in cui è attivo l'ambulatorio oculistico CLK.



Dati Tecnici

Superficie del lotto mq 1.530
Superficie commerciale mq 7.982



1 POLTRONA A POZZETTO

SALA D'ATTESA AMBULATORI PIANO RIALZATO



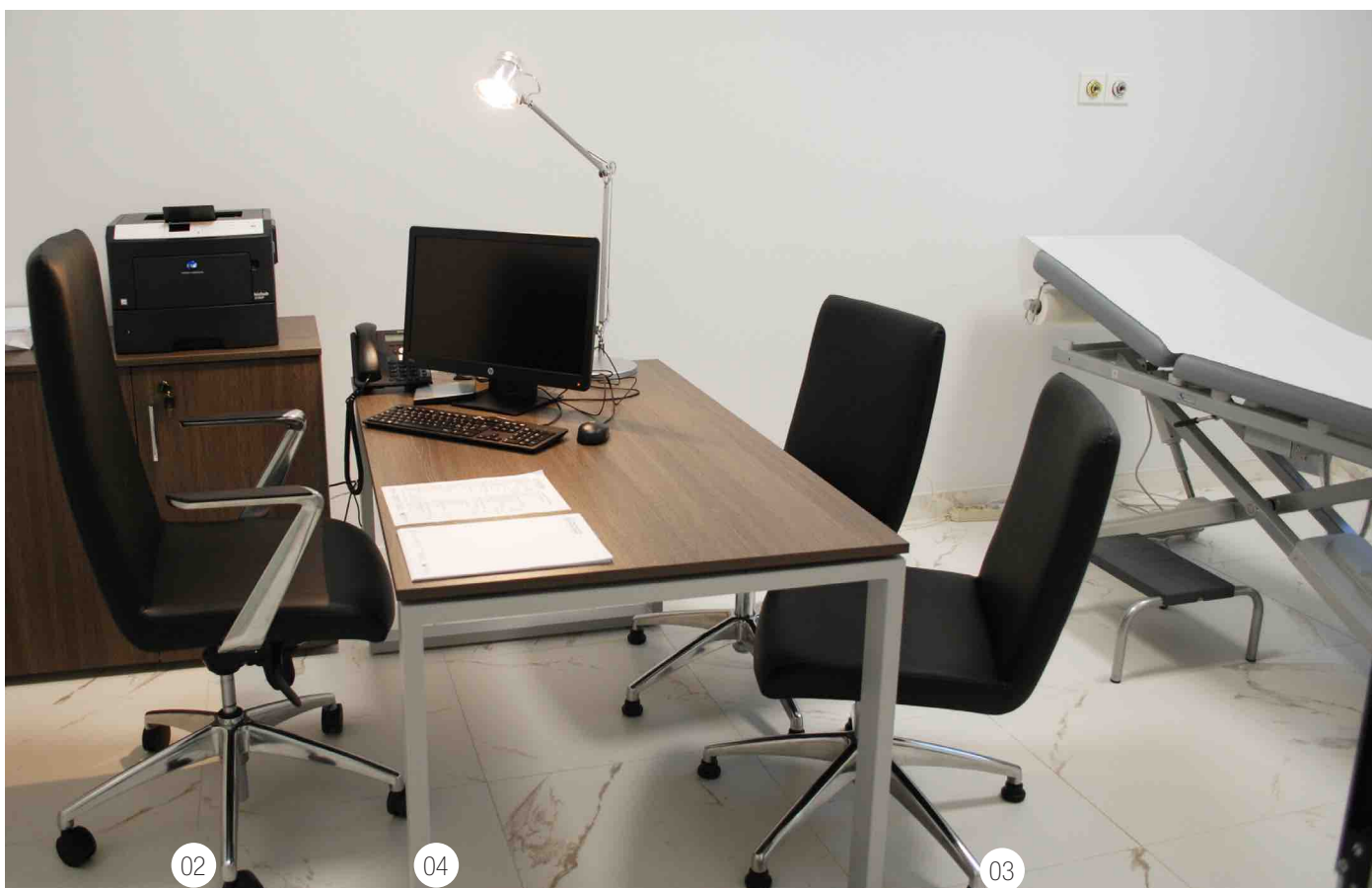
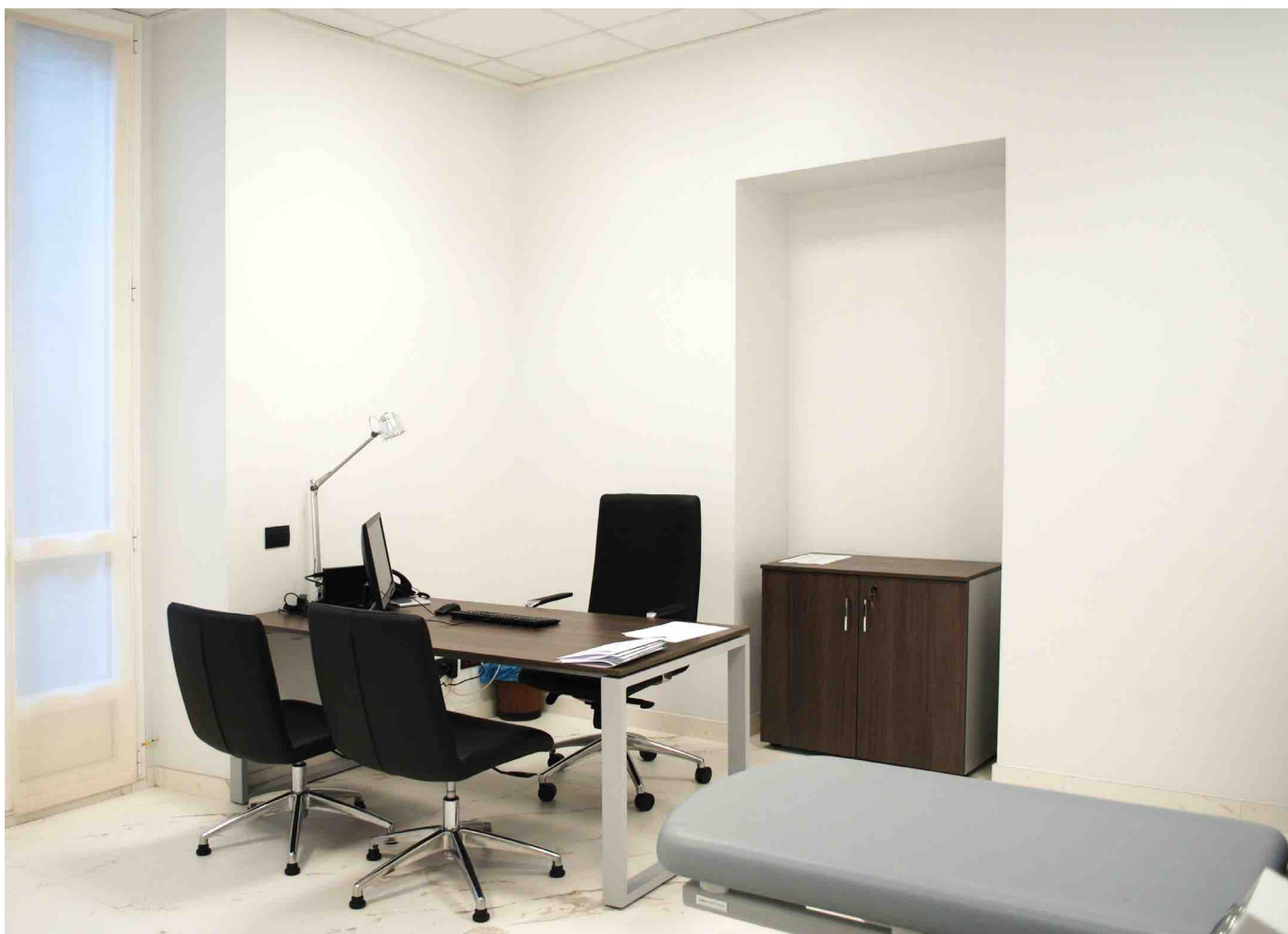

2 POLTRONA DIREZIONALE CON BRACCIOLI

3 POLTRONA VISITATORI CON BRACCIOLI

4 SCRIVANIA CON GAMBA A U

Approfondimenti p. 117-123

AMBULATORIO CARDIOLOGIA



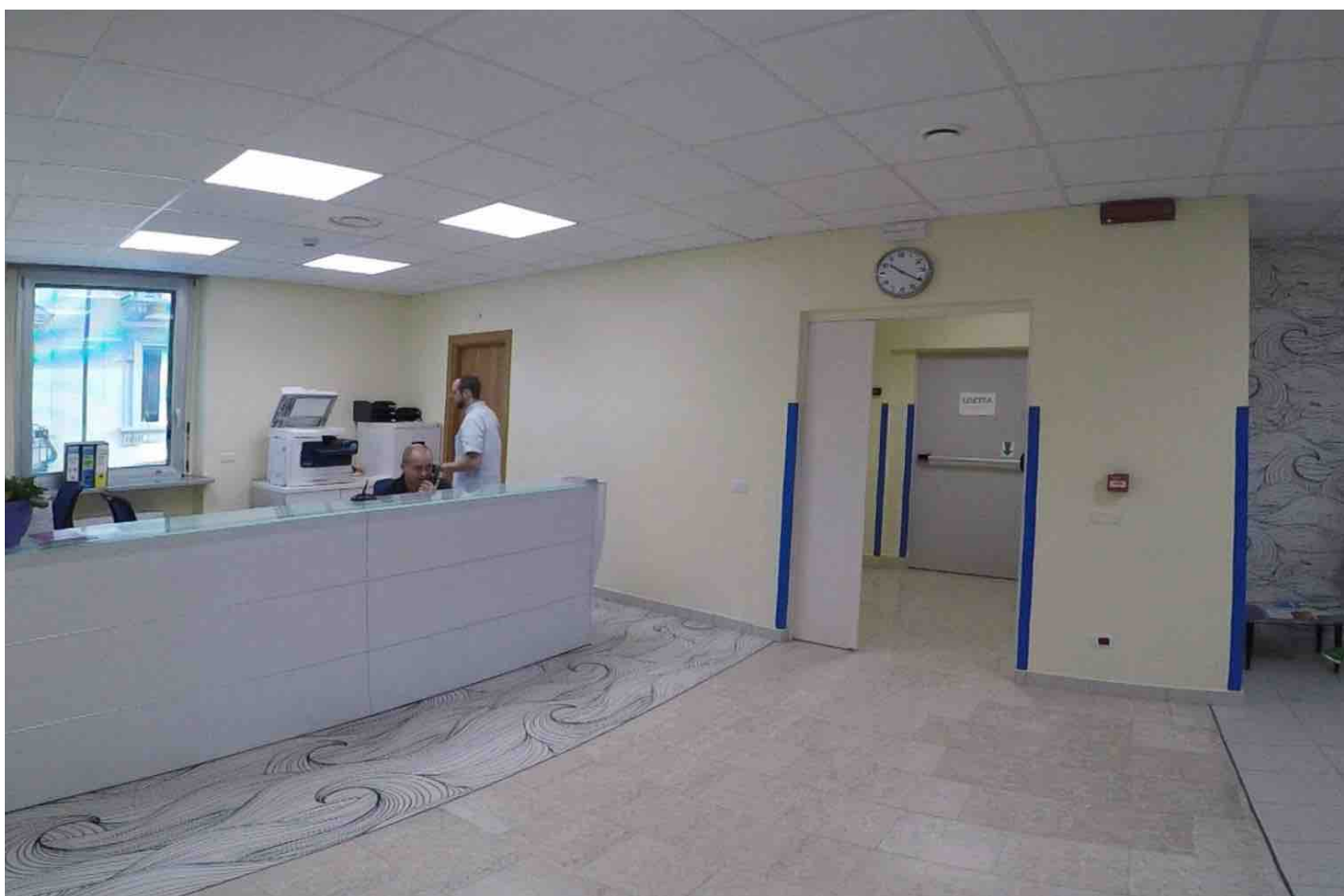

RECEPTION E SALA D'ATTESA CLINICA OCULISTICA CLK

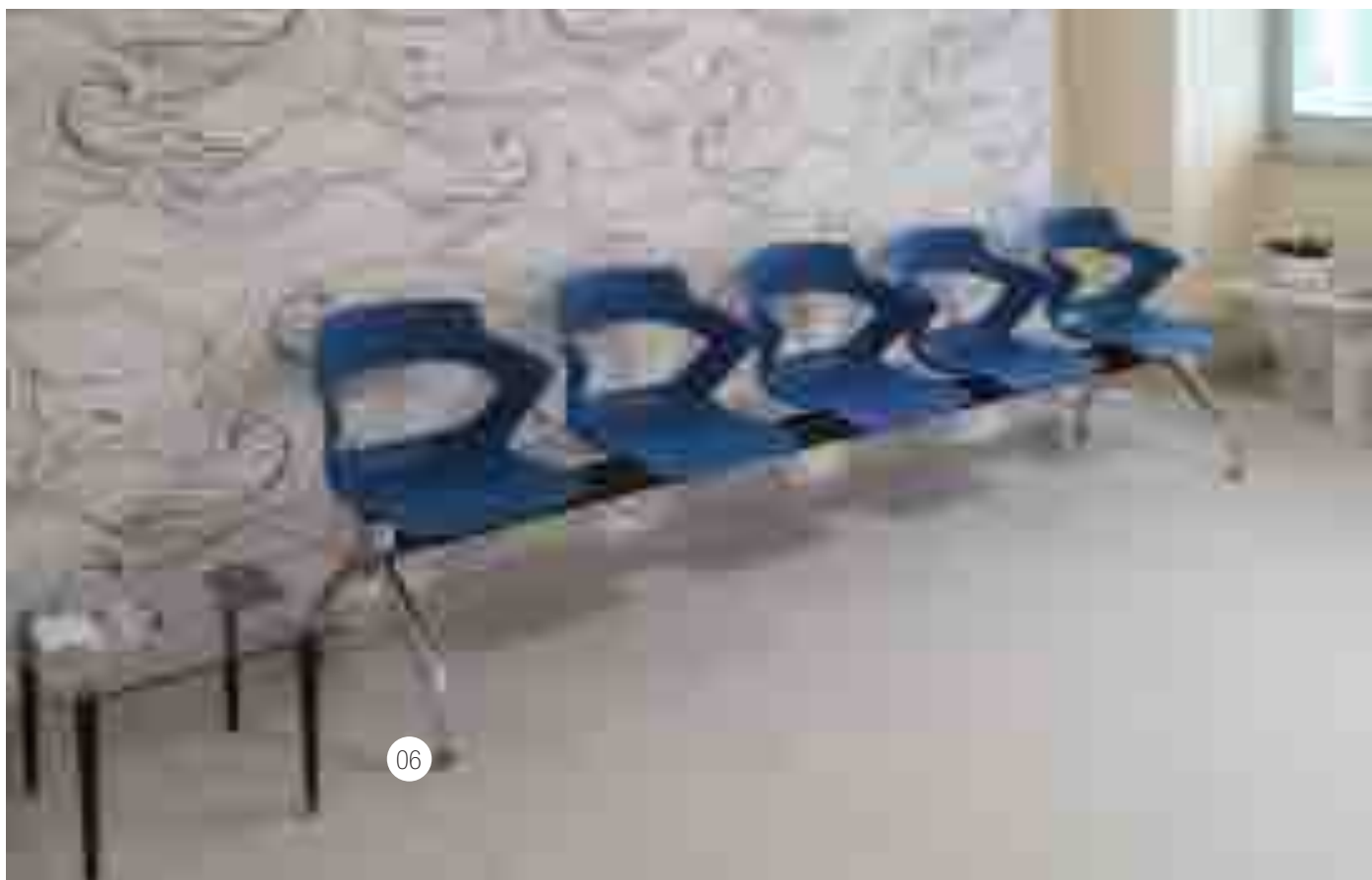
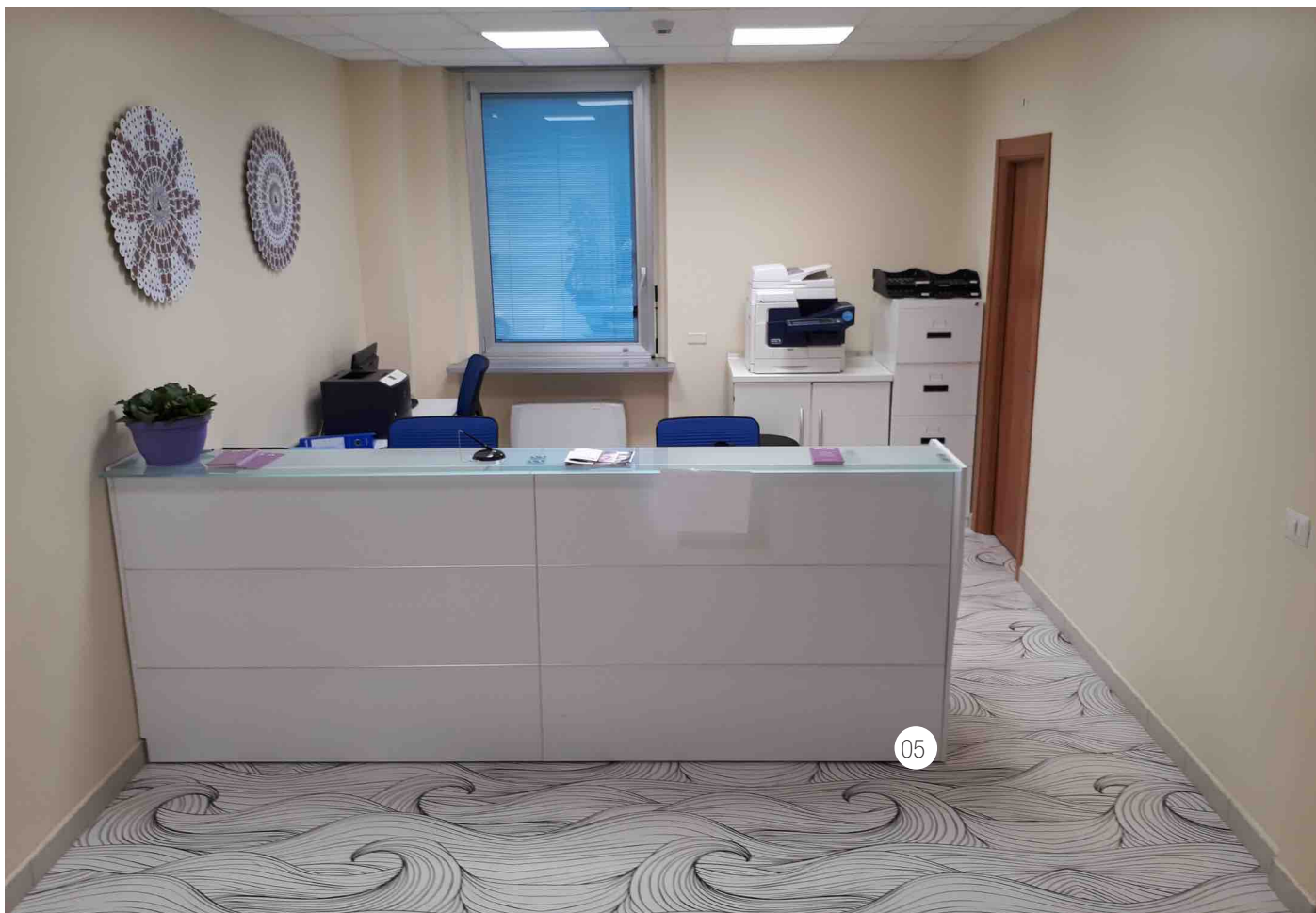

5 RECEPTION LINEA STRATOS CON PIANO IN VETRO

6 PANCA ATTESA LOL - 5 POSTI, TAVOLINO ATTESA QUADRATO

Alternative p. 114

Approfondimenti p. 108

OSPEDALE S.M. MISERICORDIA DI ALBENGA

U.O. di ORTOPEDIA E TRAUMATOLOGIA

Il Policlinico di Monza U.O. di Ortopedia e Traumatologia dell'Ospedale S.M. Misericordia di Albenga è un Centro specializzato di chirurgia per il trattamento delle patologie ortopediche, situato nelle vicinanze del centro della città di Albenga, ma lontano dal traffico cittadino, facilmente raggiungibile, dalla periferia e dall'autostrada. L'U.O. di Ortopedia, in gestione al Policlinico di Monza da settembre 2017, risponde pienamente a tutti i requisiti di efficienza, sicurezza e comfort indispensabili per garantire la quiete ed il benessere dei pazienti. L'U.O. di Ortopedia è specializzata nel trattamento chirurgico delle patologie Ortopediche ed è accreditato con il Servizio Sanitario Nazionale.



Dati Tecnici

Superficie del lotto mq 1.500
Posti letto 29

UFFICI CENTRO STORICO - RECEPTION

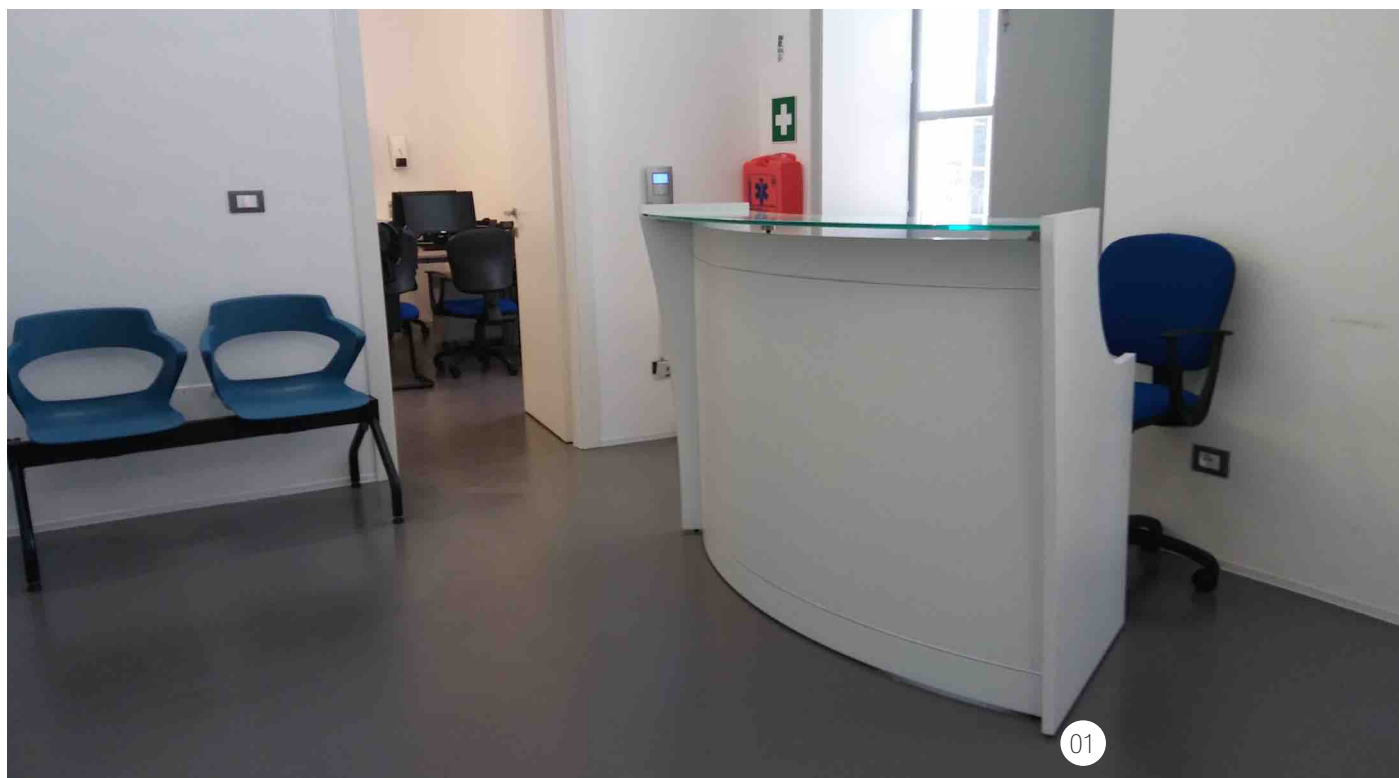

SALA RIUNIONI

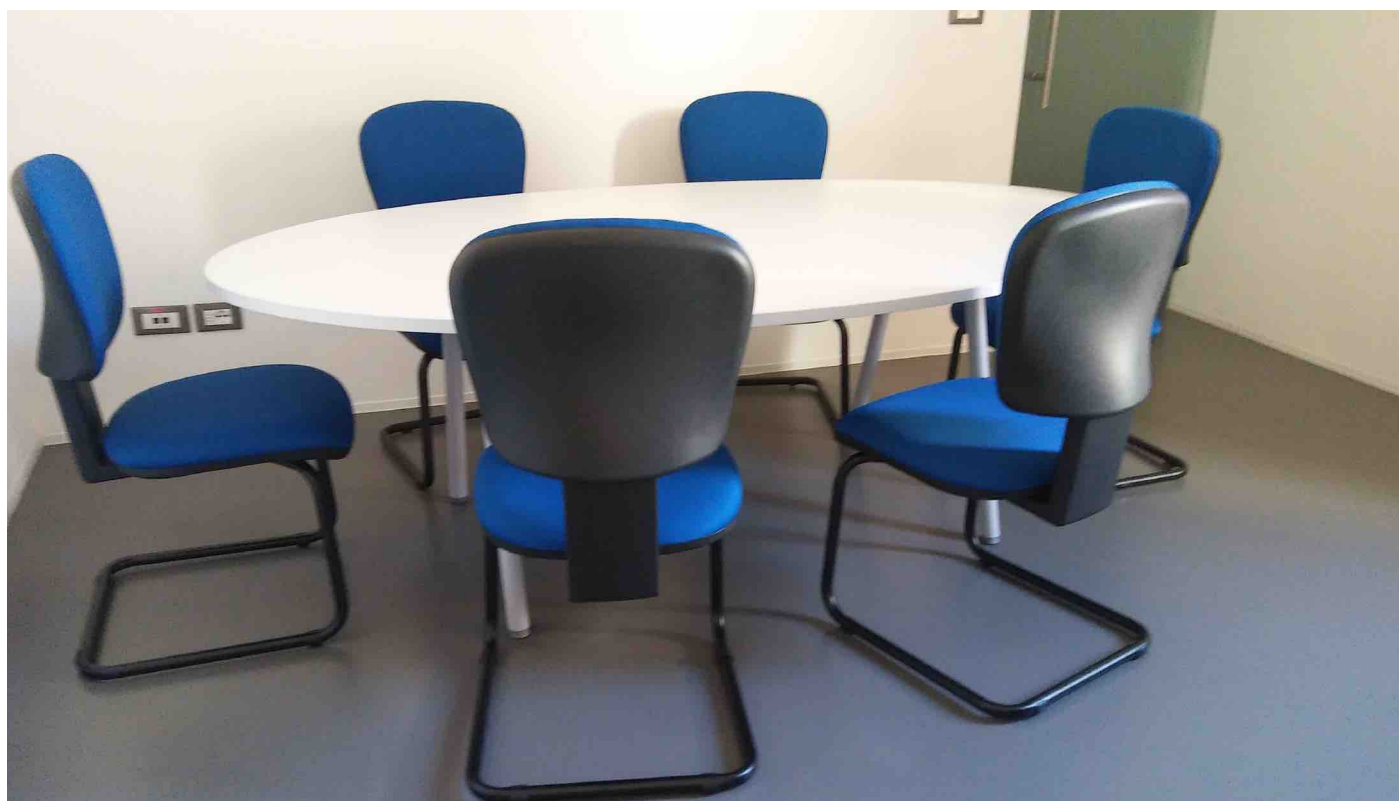

1 BANCONE RECEPTION

CAMERA DEGENZA

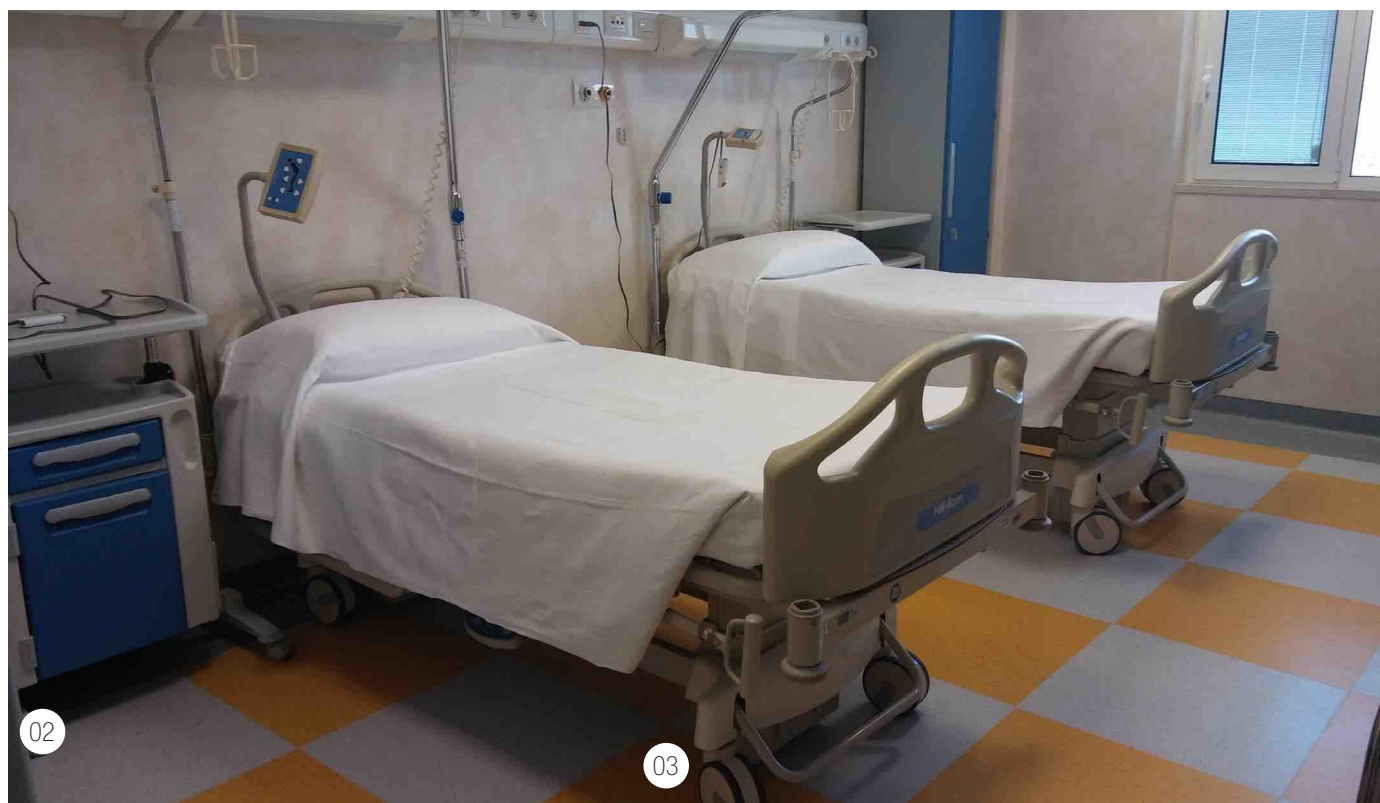

02 COMODINO ROTOMODULING
03 LETTO ELETTRICO CENTURIS

SPITALUL MONZA - BUCAREST

Str. Tony Bulandra, 27 Bucarest Romania

Spitalul Monza, inaugurato nel luglio 2012, è una struttura ospedaliera privata, centro di eccellenza di chirurgia cardiovascolare, neurochirurgia e chirurgia bariatrica. La struttura sorge nella città di Bucarest in Romania e si contraddistingue per il Cardiac Center all'avanguardia, per il Cardiopediatric Center inaugurato nel 2013. Spitalul Monza può contare su dotazioni tecnologiche di ultima generazione che fanno del suo dipartimento di diagnostica per immagini uno dei più importanti d'Europa.



Dati Tecnici

Superficie del lotto mq 7.396
Superficie commerciale mq 17.282

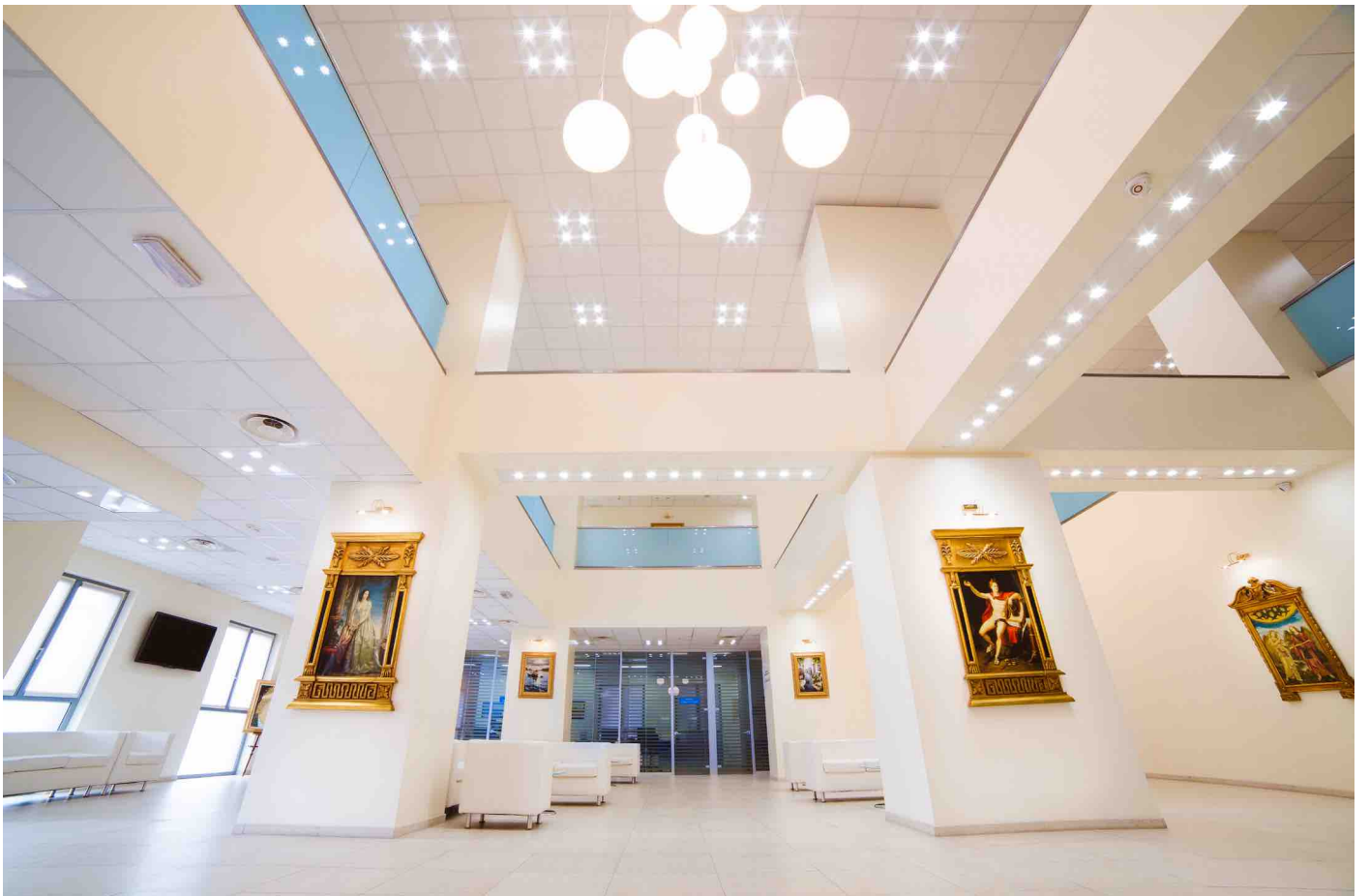

RECEPTION E SALA D'ATTESA

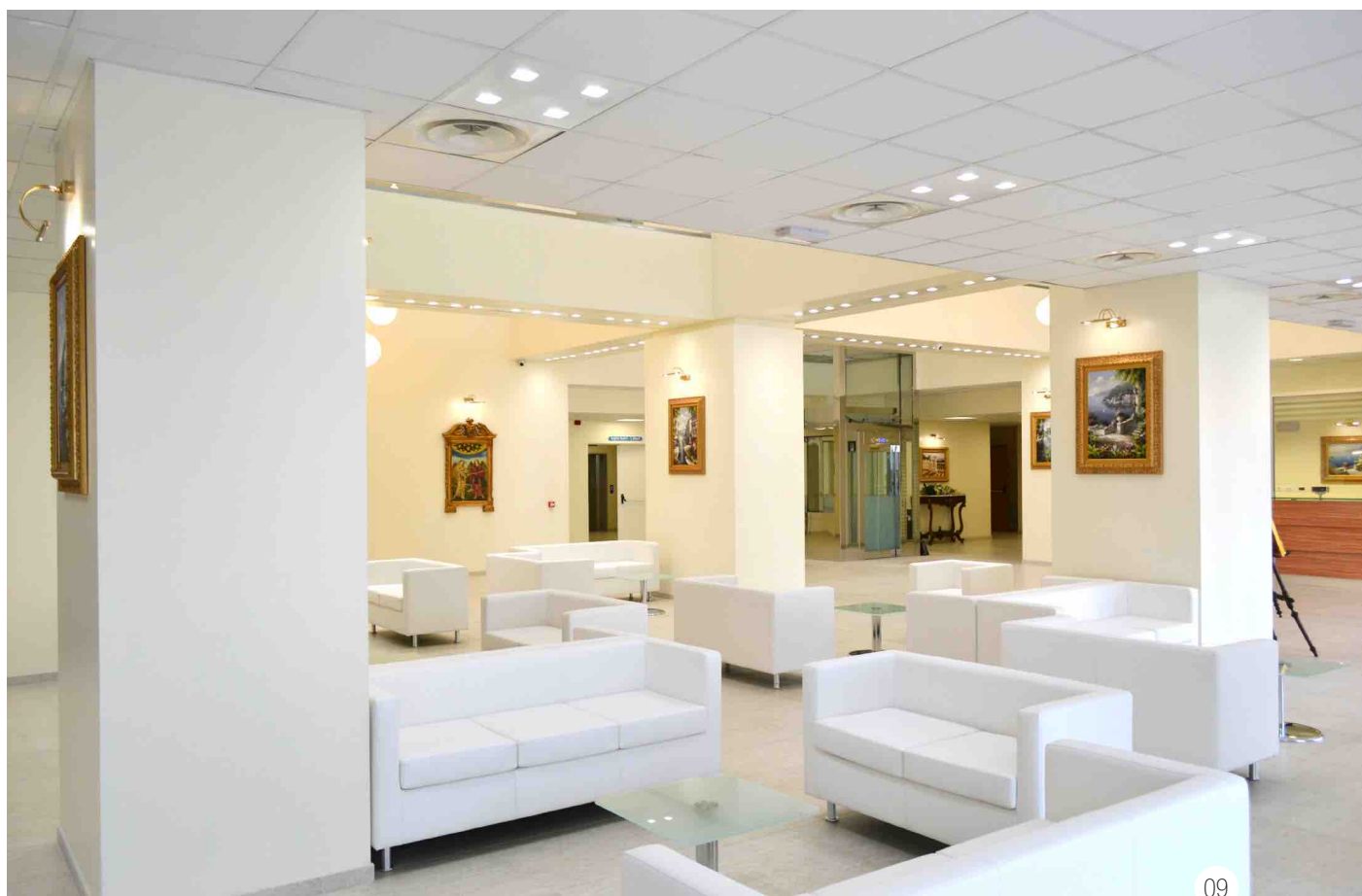



10 TAVOLO LIFE

ACCETTAZIONE



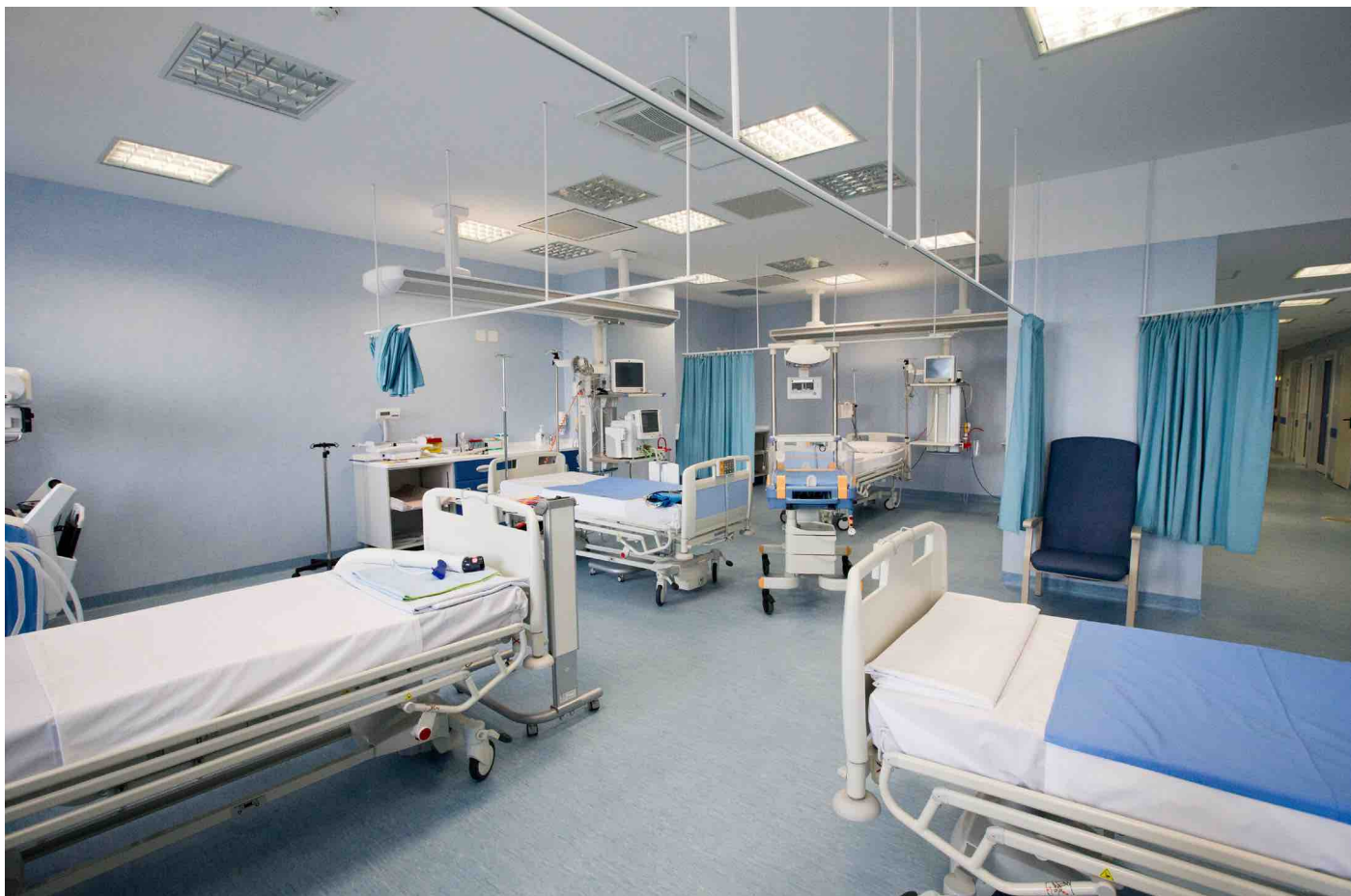

01 LETTO ELETTRICO

CAMERE DEGENZA

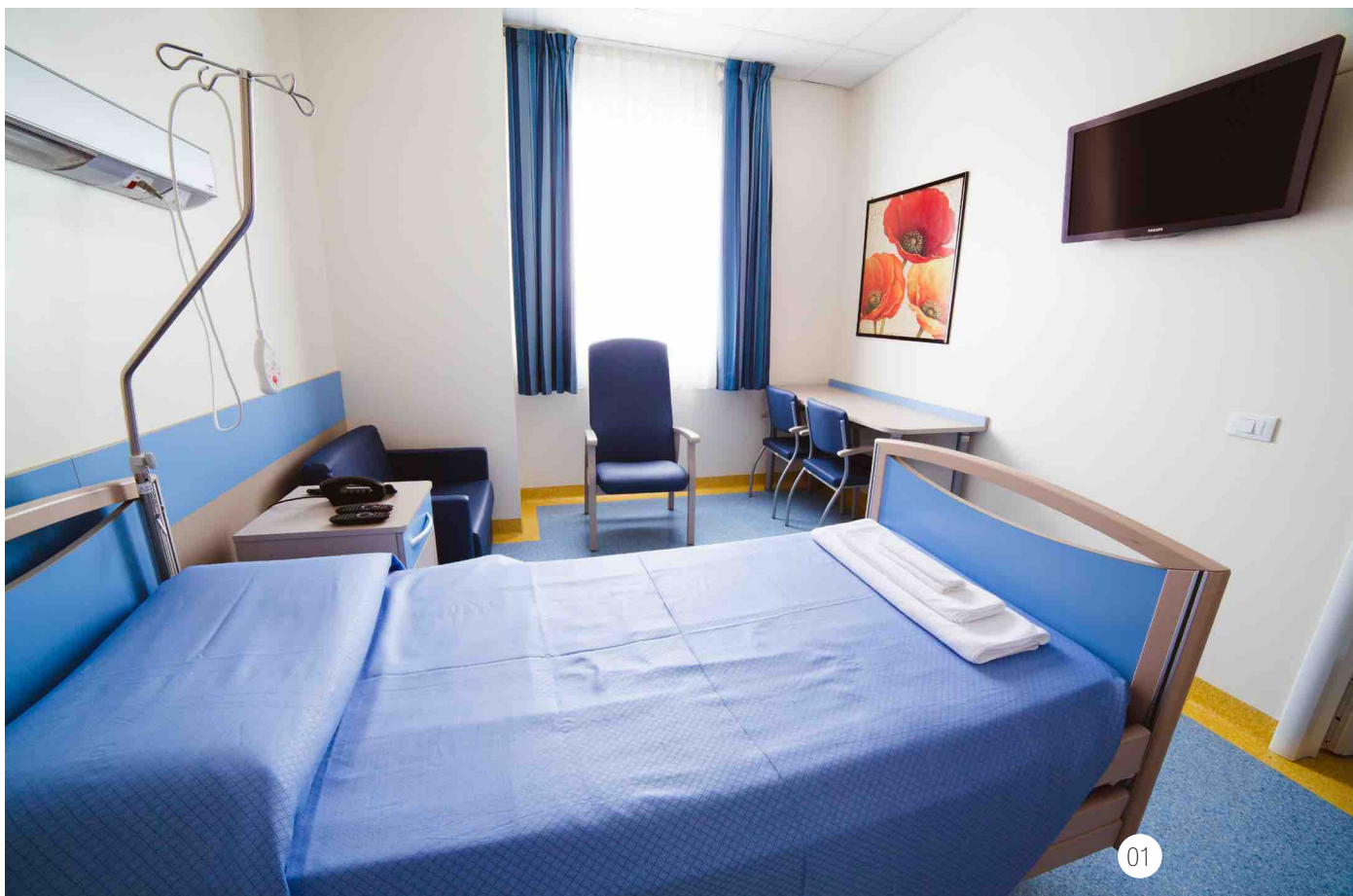
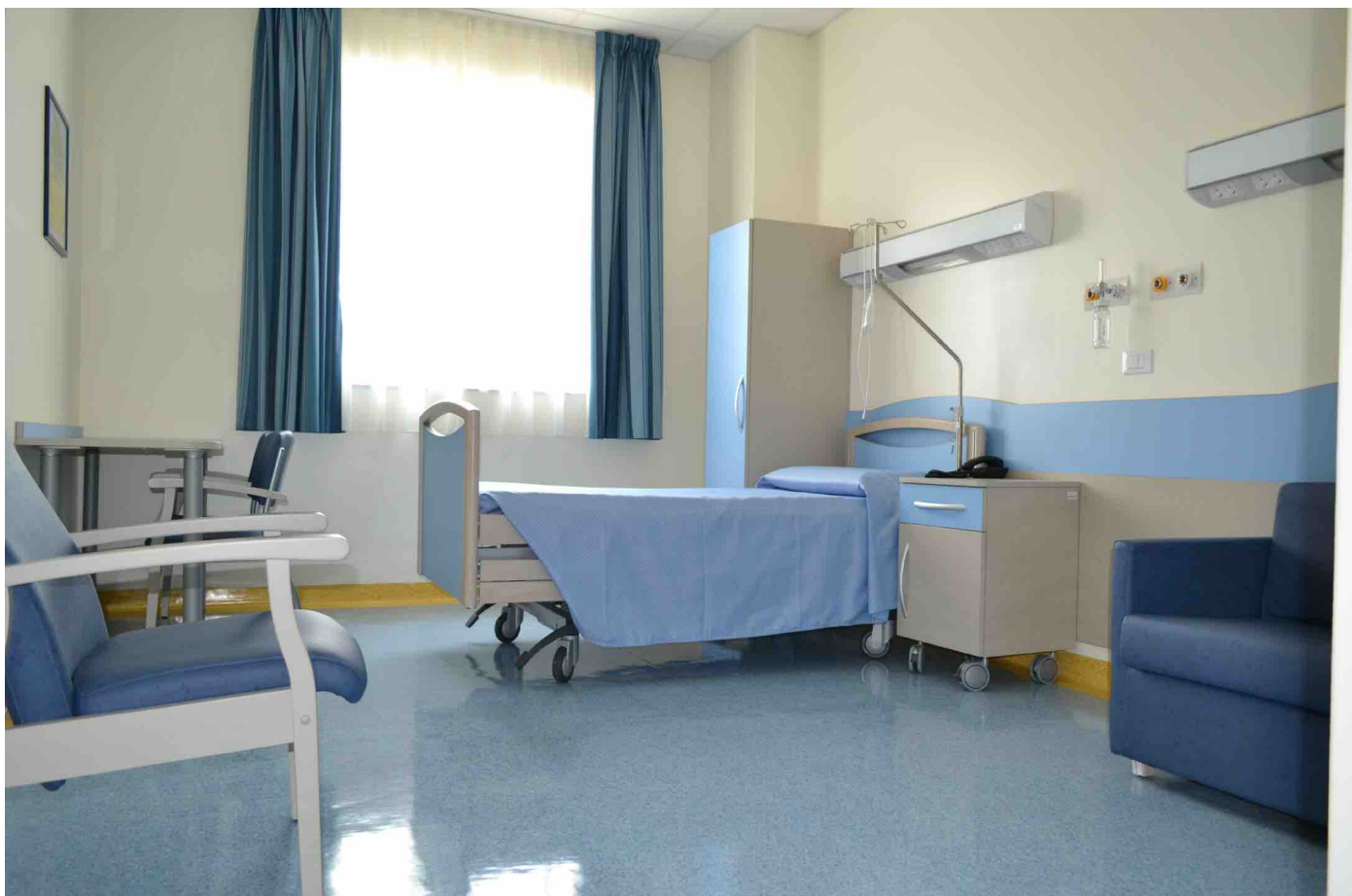

ISTITUTO DI CHIRURGIA ANATOMICA

Strada Provinciale 9, Granozzo con Monticello (NO)

L'Istituto di Chirurgia Anatomica è la più moderna struttura di alta formazione pratica chirurgica d'Italia a disposizione degli operatori sanitari. Una nuova realtà medica e scientifica finalizzata alla pratica delle tecniche chirurgiche e ortopediche. I corsi previsti dall'Istituto di Chirurgia Anatomica si rivolgeranno a chirurghi generali e ortopedici, neolaureati e laureandi. Sono stati allestiti diversi spazi: una sala accoglienza, una sala Dry con 8 postazioni, una sala Wet con 8 postazioni, una sala conservazione con 2 celle frigorifere a temperatura -20°C ., due sale spogliatoi per un totale di 37 armadietti, una sala conferenze da 25 posti con sistema audio-video e una lavagna interattiva multimediale (LIM).



Dati Tecnici

Superficie del lotto mq 4.000
Superficie commerciale mq 1000



01 DIVANO A DUE POSTI E POLTRONA A POZZETTO



02 TAVOLINO ATTESA

RECEPTION E SALA D'ATTESA

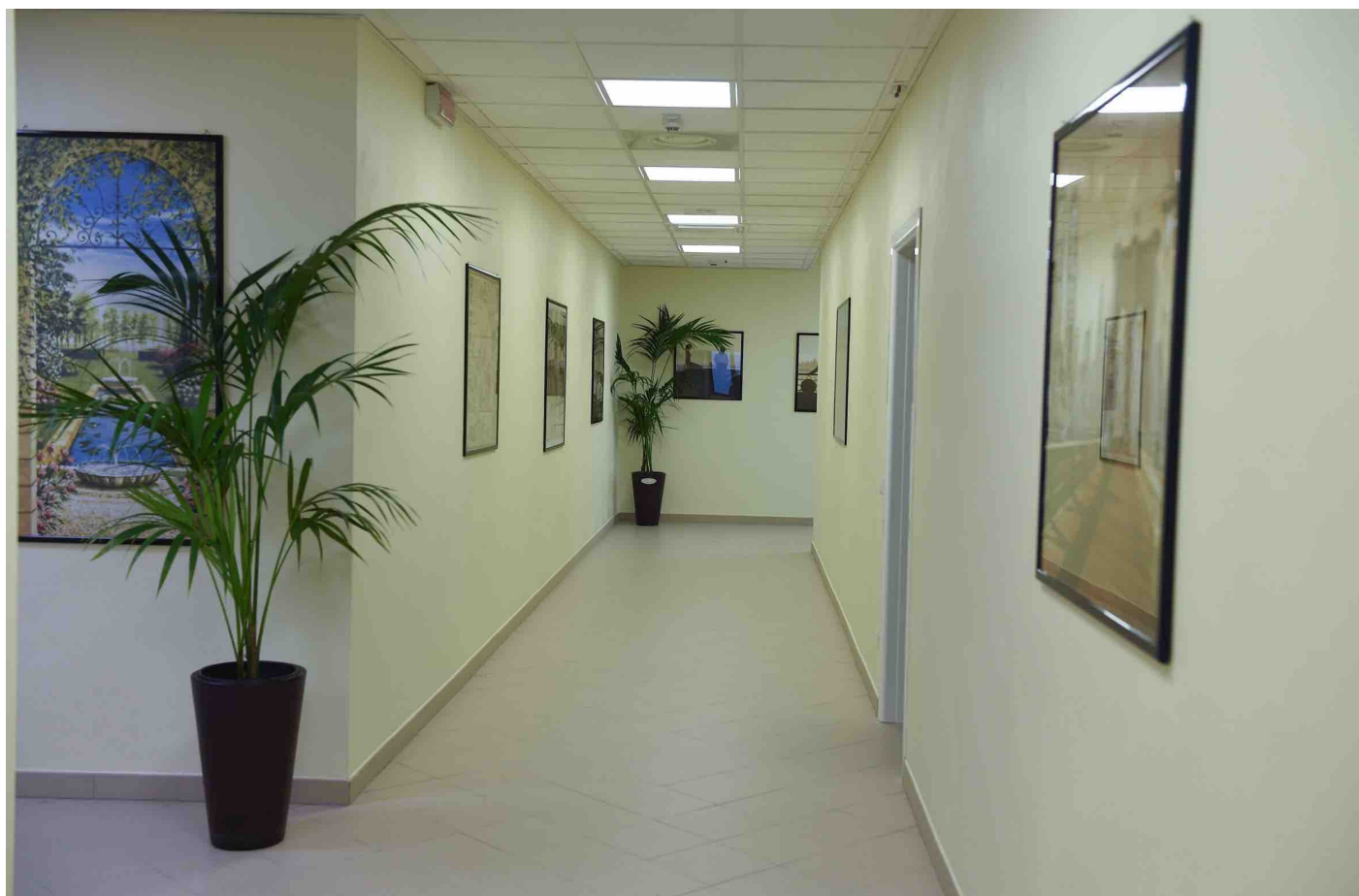

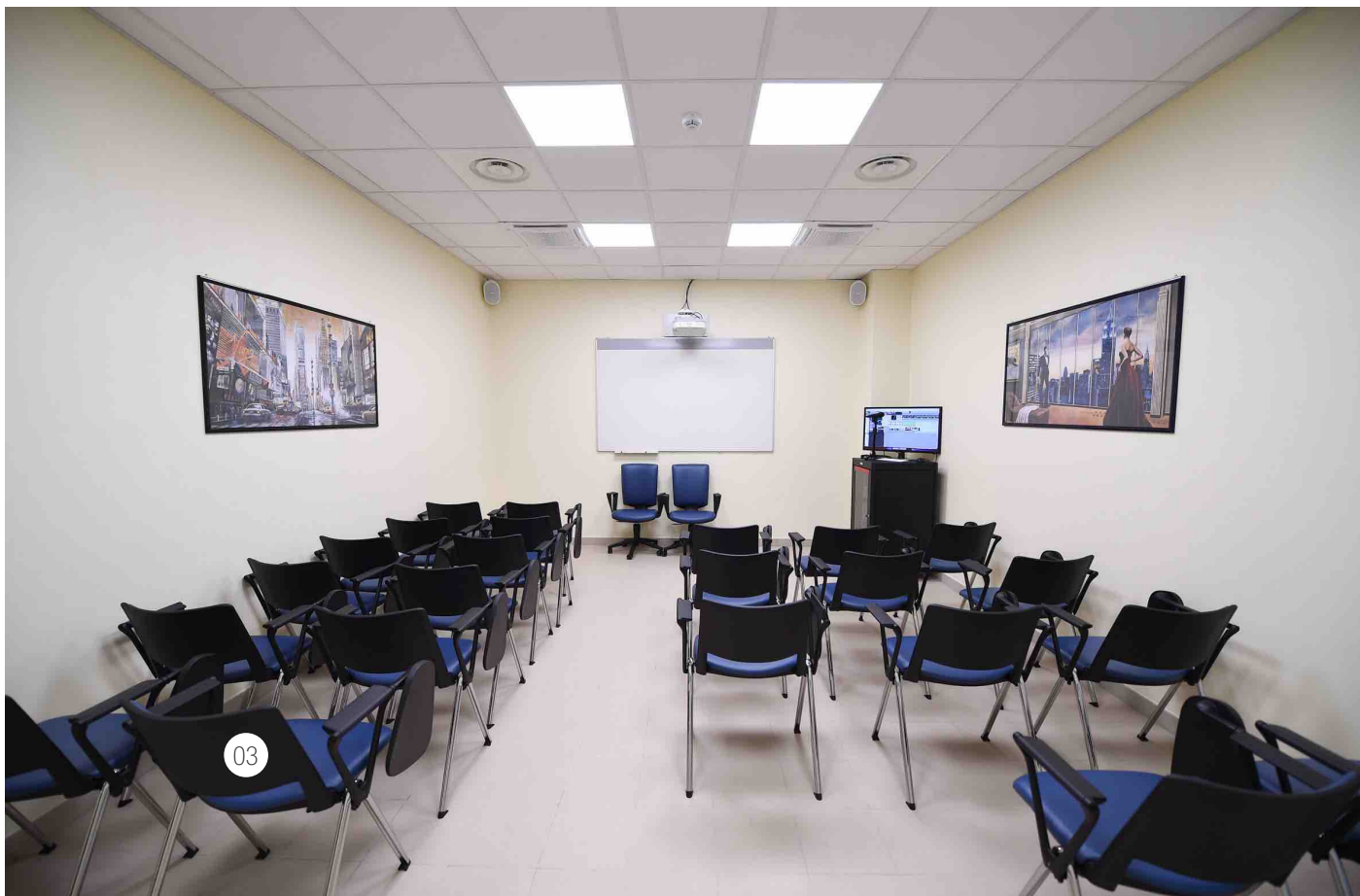

03 SEDIA FREE CON TAVOLETTA

04 TAVOLO OPERATORIO

05 LAMPADA SCIALITICA

SALA WET

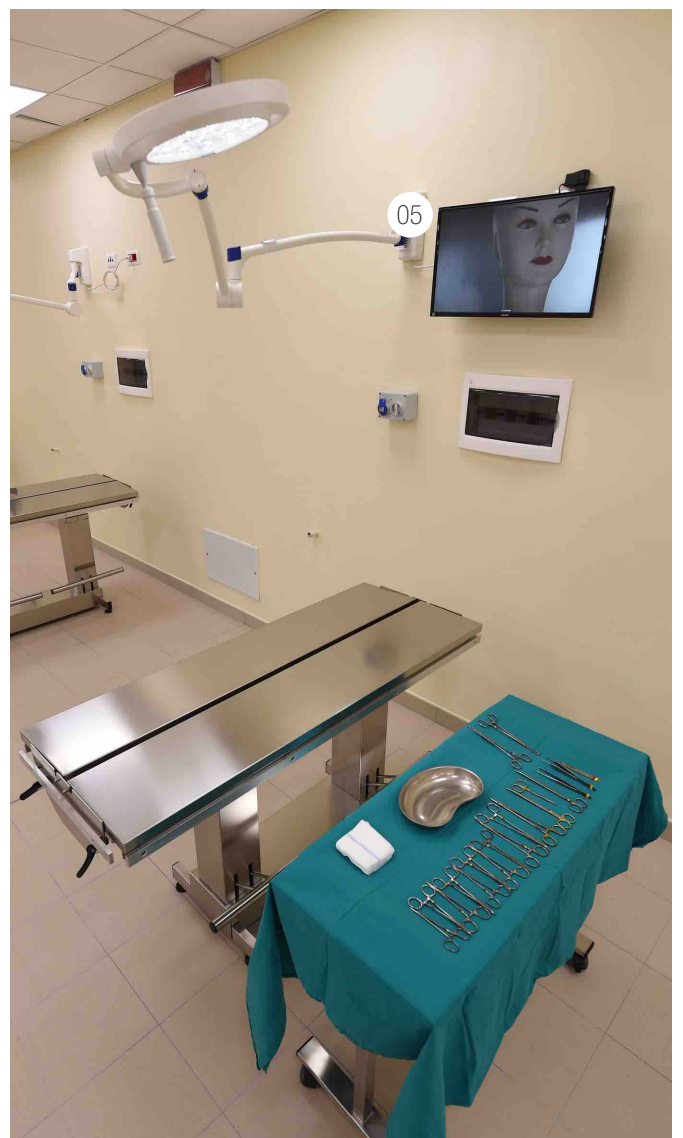
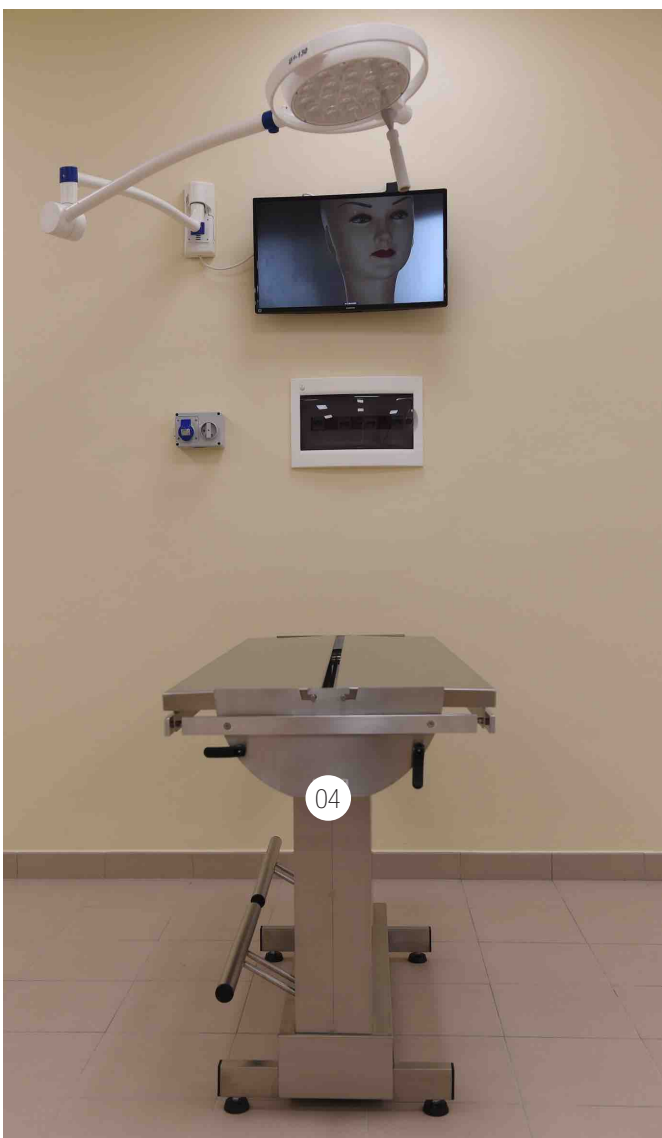



06 ARMADIETTO SPOGLIATOIO SPORCO-PULITO



07 PANCA SPOGLIATOIO

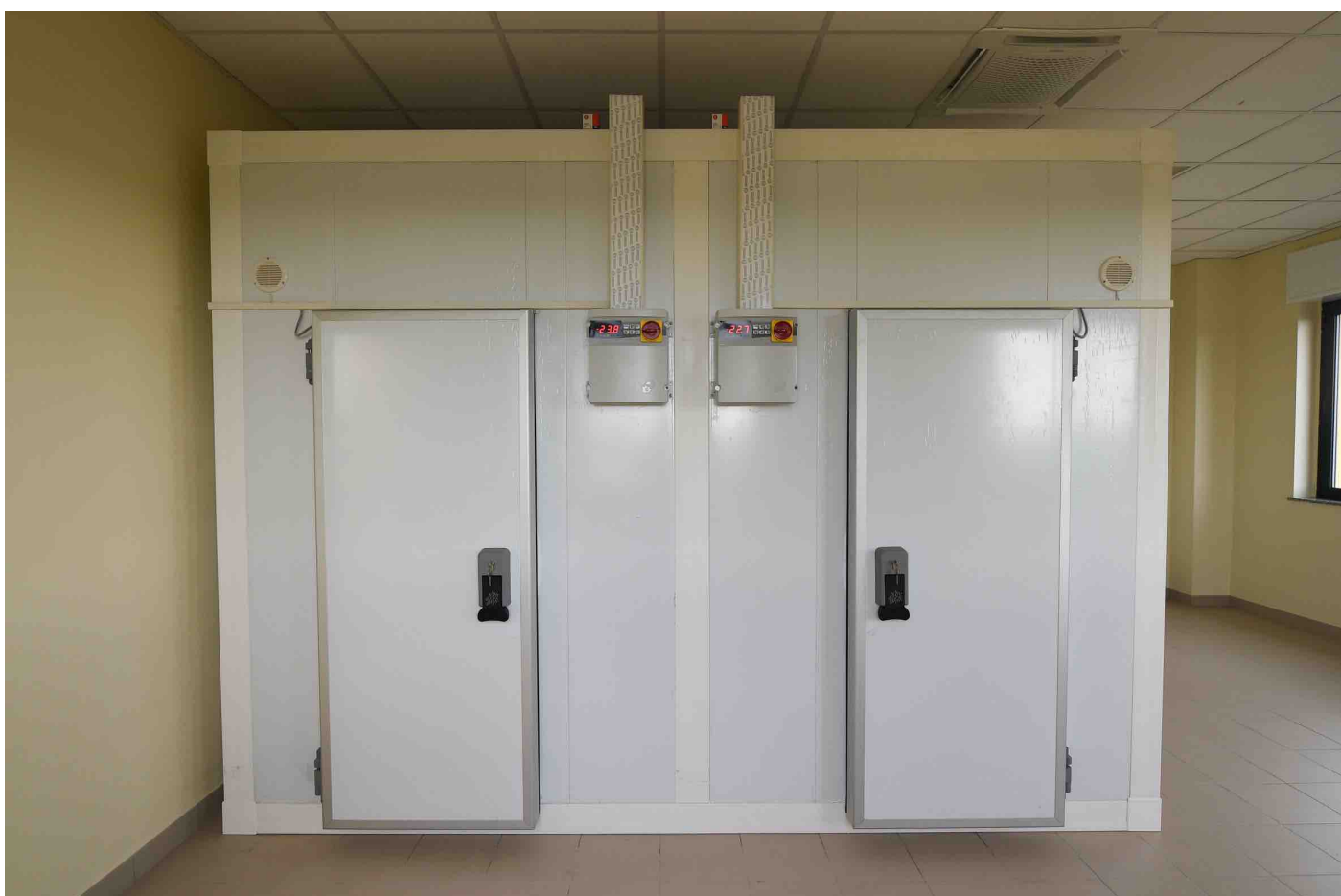

ISTITUTO VETERINARIO

Strada Provinciale 9, Granozzo con Monticello (NO)

In attività dal 2010, l'Istituto Veterinario di Novara è in grado di concentrare in un'unica struttura sanitaria servizi e prestazioni d'eccellenza, superando le logiche di parcellizzazione dell'offerta di servizi di diagnosi e cura. Gli ampi spazi, le dotazioni tecnologiche di ultima generazione ed un'équipe di professionisti esperti e appassionati, hanno permesso a questa struttura sanitaria di diventare in poco tempo un punto di riferimento nella Veterinaria specialistica per chi ama gli animali e per tutti gli operatori del settore.



Dati Tecnici

Superficie del lotto mq 4.000
Superficie commerciale mq 2.765

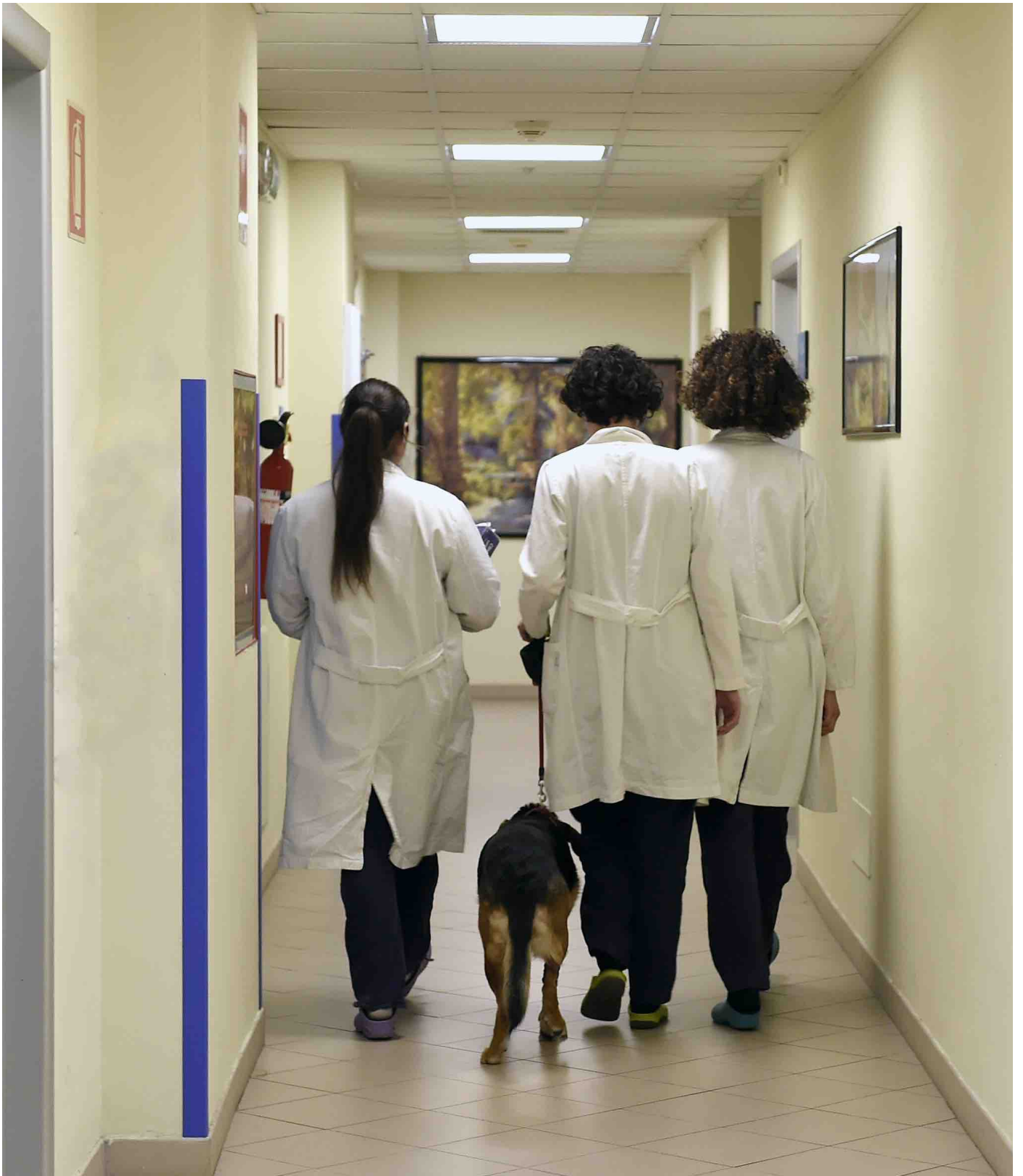

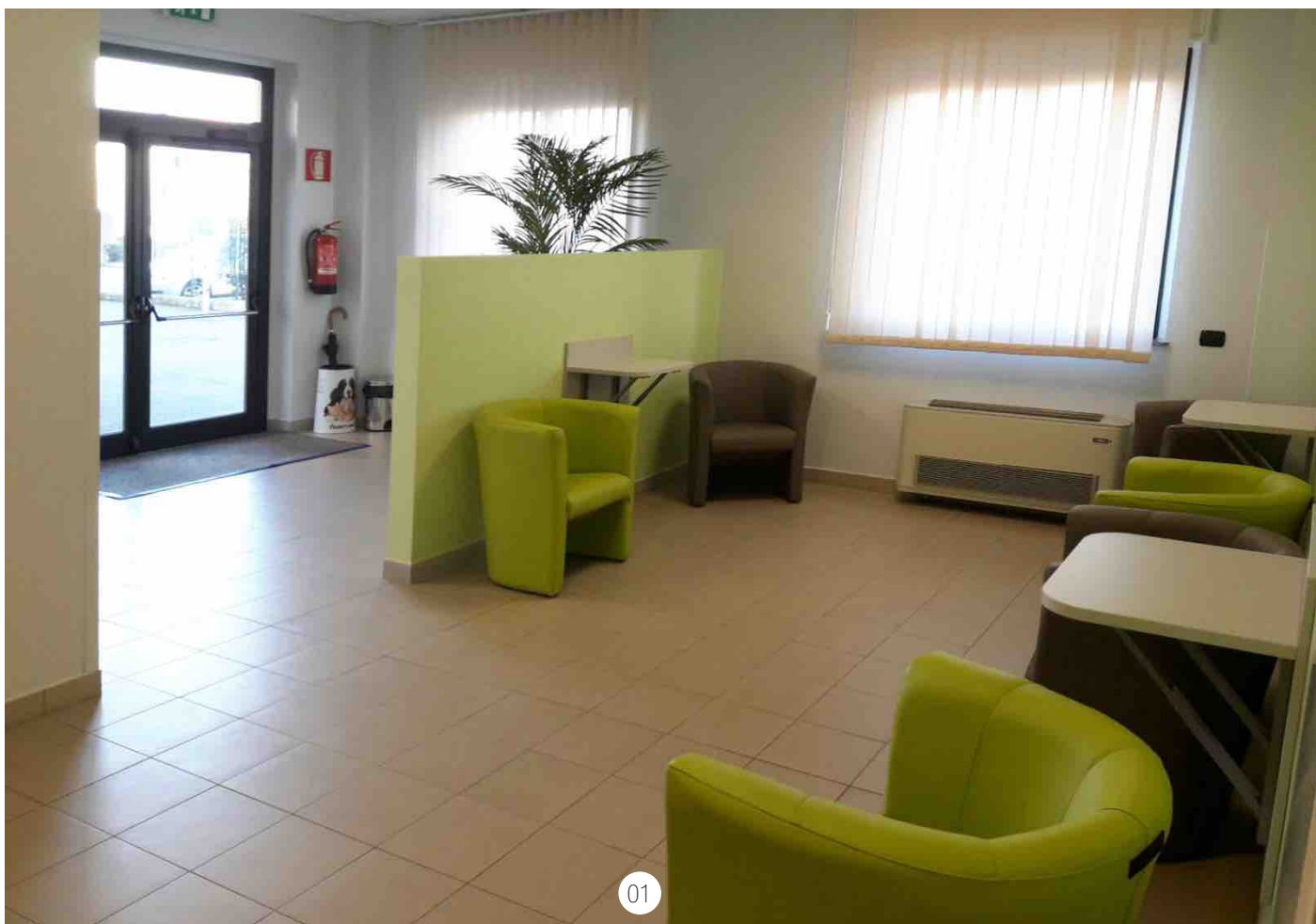

01 POLTRONA A POZZETTO

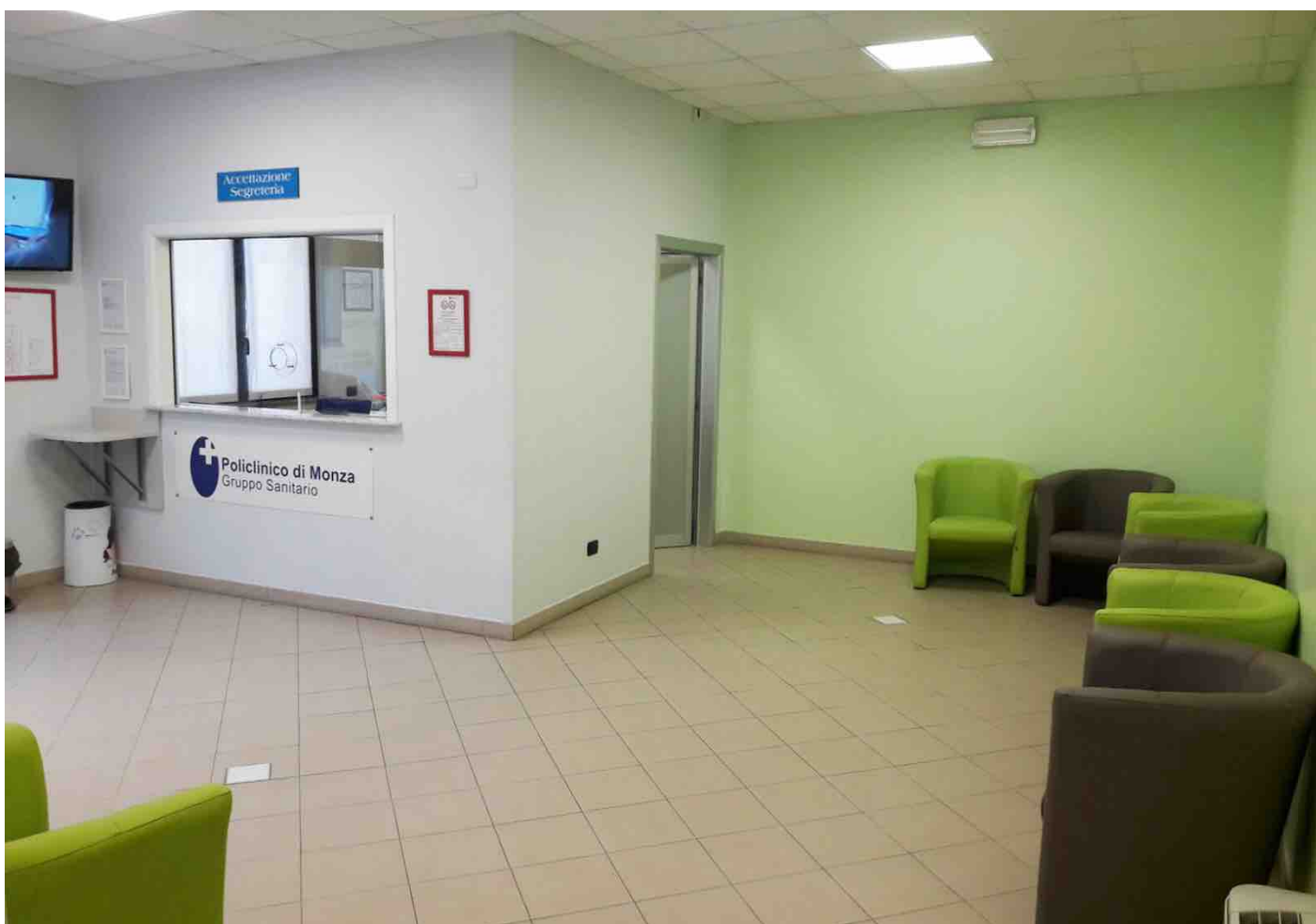

FORESTERIA FOLGORE CARATESE

Carate Brianza (MB)

La villa, trasformata in foresteria, ospita da luglio 2017, tredici giovani giocatori della Folgore Caratese.

Per questa location è stato eseguito un progetto di arredo di interni accurato e personalizzato; a livello progettuale è stato scelto un soggetto artistico per ogni camera, da applicare a parete con la carta da parati.





RESIDENCE

Via Cantalupo, Monza (MB)

Il Residence di via Cantalupo prevede la realizzazione di n. 30 monolocali, distribuiti su due livelli. Il progetto è in corso, la conclusione del cantiere è prevista per l'estate 2018. In queste pagine si presenta lo studio delle diverse tipologie d'arredo dei monolocali del residence di Via Cantalupo, nello specifico, le tipologie "A" e "B".



MONOLOCALE TIPO "A"



FINITURE ARREDI - ESSENZE E TINTE



MONOLOCALE TIPO "B"



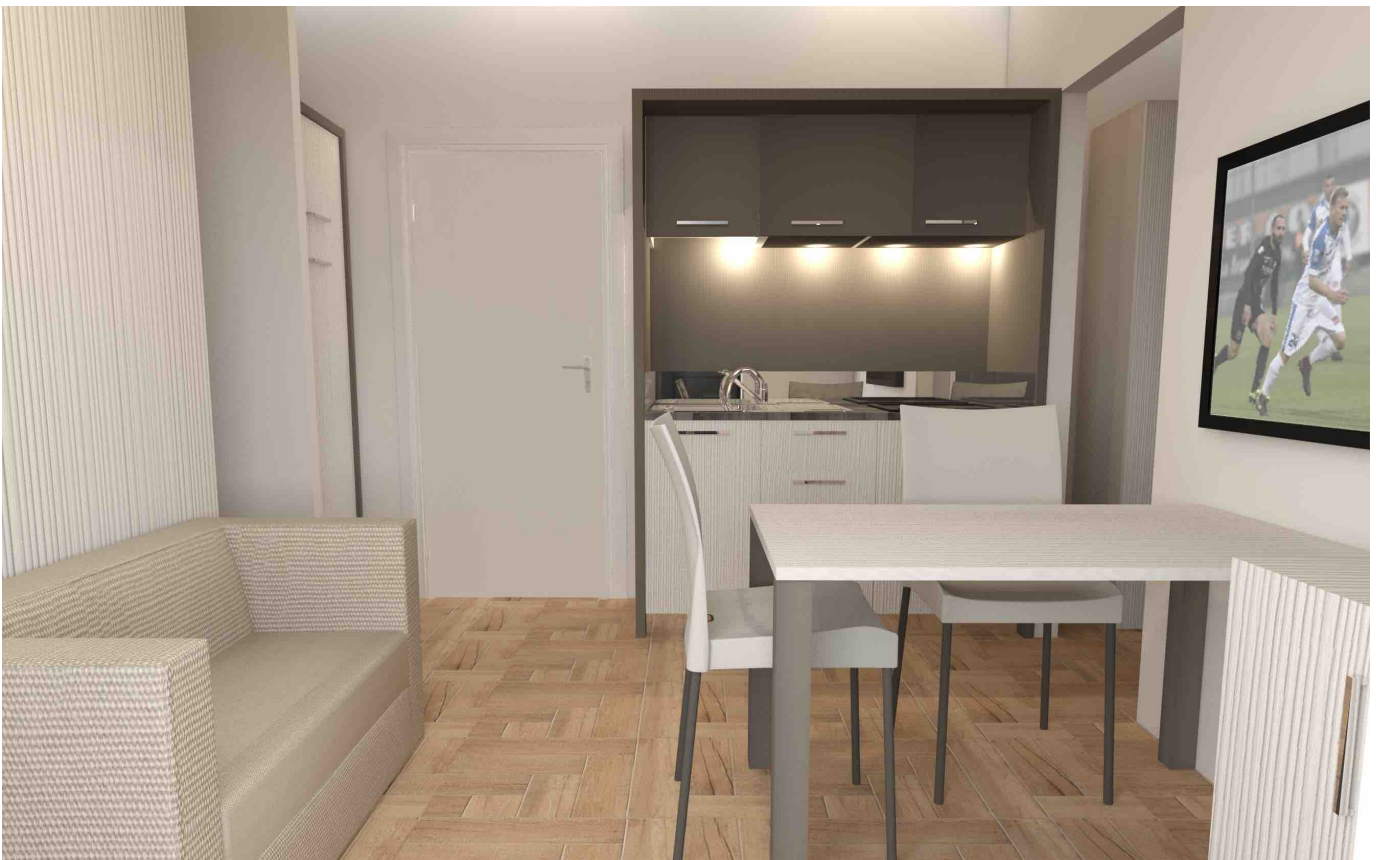
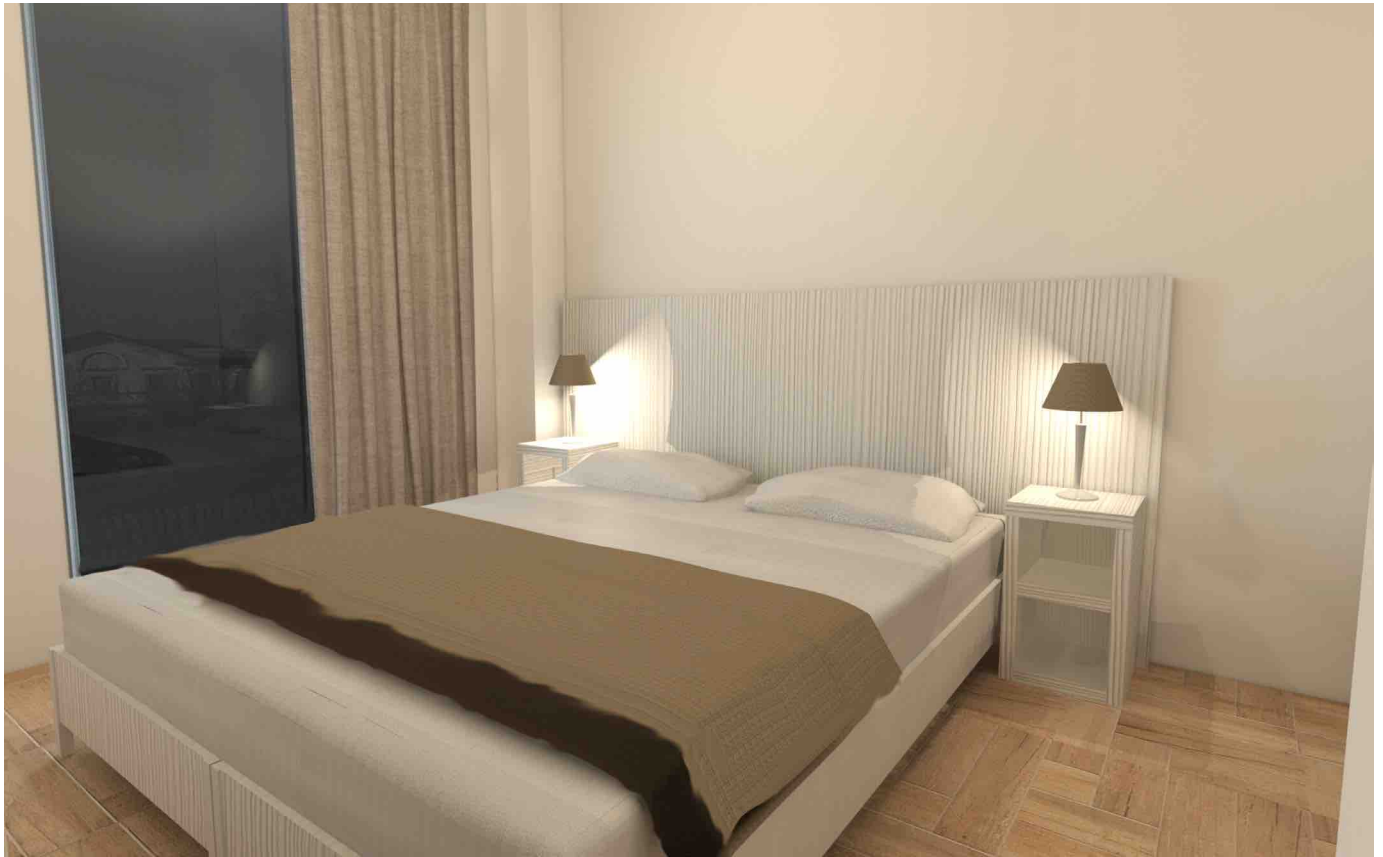

REFERENZE ALLESTIMENTI ESTERNI AL GRUPPO POLICLINICO DI MONZA

Serviline progetta nuovi spazi e maggior comfort per pazienti e operatori sanitari di strutture ospedaliere e cliniche di Piemonte, Liguria e Valle d'Aosta ed Est Europa.

Serviline realizza ambienti all'avanguardia per il personale medico e infermieristico; ogni spazio è pensato con cura e professionalità grazie all'operosità e alla sinergia instaurata tra diversi partner tra cui ingegneri, architetti, artigiani e fornitori di prodotti.

Serviline disegna e realizza spazi su misura, orienta il cliente verso le scelte più idonee nel rispetto delle normative, senza trascurare l'aspetto estetico ed emozionale dell'ambiente.

Gli operatori sperimentano diverse soluzioni per anticipare le esigenze dei fruitori e raggiungere i più elevati gradi di soddisfazione.

CAMERE DEGENZA OSPEDALE ALBA E BRA

L'allestimento delle camere degenza campione destinate ad adulti e bambini/ragazzi per il nuovo Ospedale Alba e Bra è frutto della collaborazione di professionisti e specialisti della progettazione di ambienti e linee d'arredo di strutture sanitarie e ospedaliere.

La Serviline ha coinvolto e coordinato diversi partner nell'iniziativa per ottenere una soluzione progettuale integrata. La collaborazione con i partner ha reso possibile la progettazione e realizzazione della Camera degenza, Design Olistico e integrato.

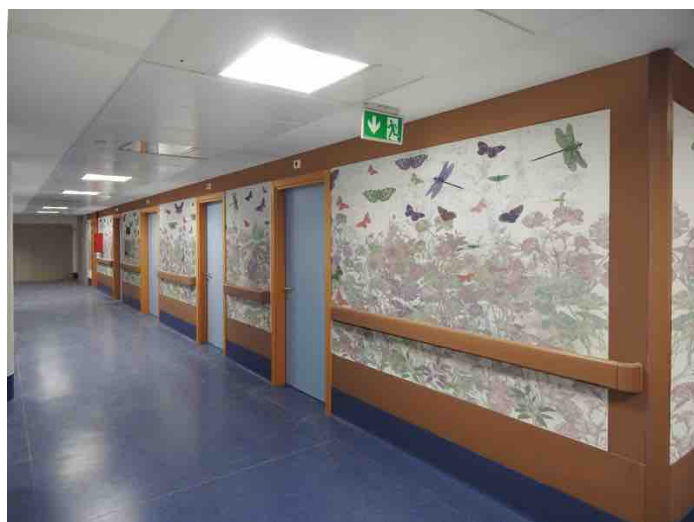

La struttura è stata edificata secondo moderni criteri costruttivi di edilizia sanitaria necessari a coniugare comfort, privacy, sicurezza e qualità delle cure.

La nuova camera degenza è stata progettata per rispondere alle indicazioni sanitarie in materia di sicurezza e igienicità dei locali, senza trascurare il comfort psicofisico del paziente e il benessere del personale sanitario.

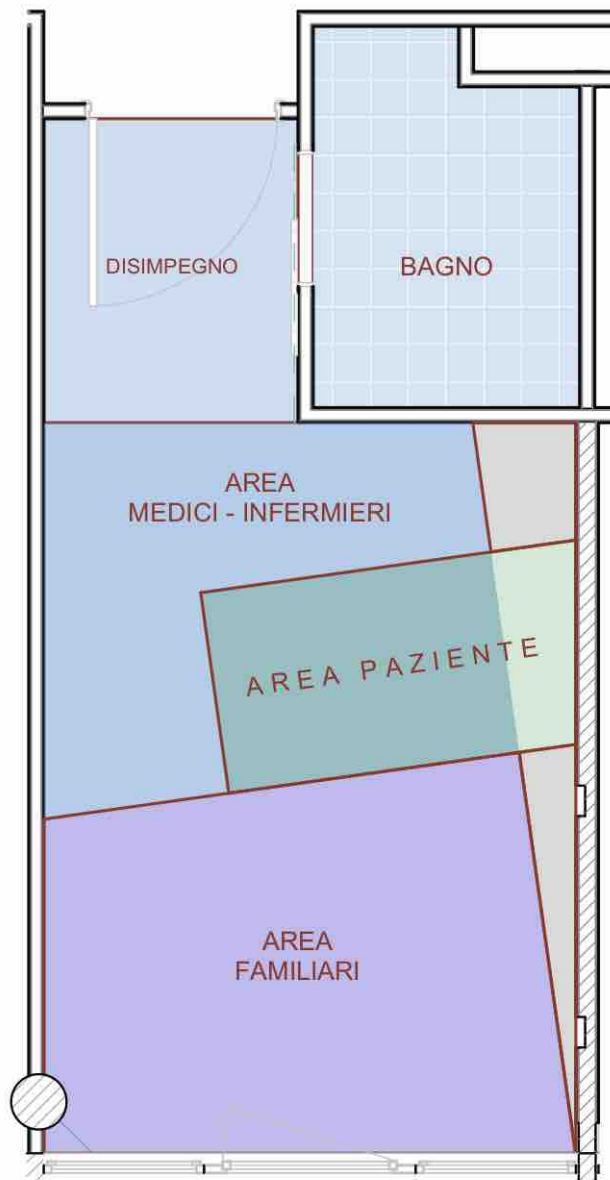

La suddivisione dello “spazio camera” in **aree funzionali** consente di evitare sovrapposizione di percorsi, ridurre la possibilità di incidenti, ridurre i disagi all’interno della camera dovuti alle necessità di continui spostamenti per consentire le attività di assistenza – cura da parte del personale medico ed infermieristico. All’interno della camera sono chiaramente individuate **tre zone**:

Zona medici-infermieri: in prossimità dell’ingresso della camera per consentire un veloce accesso alla postazione letto; i comandi riservati al personale infermieristico sono posizionati all’ingresso della camera e permettono di espletare una serie di operazioni senza doversi avvicinare al paziente (accensioni, reset chiamate).

Zona paziente: l’area del letto di degenza risulta attrezzata per contenere gli effetti personali e gli oggetti di uso comune (armadio con serratura, comodino, mensola portaoggetti); tutti i comandi sono comodamente raggiungibili da posizione coricata (rete dati, prese, interruttori, chiamata infermiera) ed autonomamente.

Zona familiari - volontari: all’estremità opposta rispetto all’area dei medici, consente ai familiari di poter rimanere all’interno della camera anche durante le operazioni di visita, consegna farmaci, medicazioni senza creare intralcio alle attività del personale infermieristico.

CAMERA DEGENZA ADULTI



La camera singola rappresenta la soluzione ottimale per il raggiungimento del requisito di **“Umanizzazione”**. La soluzione progettuale prevede l’inserimento di un solo posto letto. Per ottimizzare le risorse già utilizzate e per consentire l’inserimento in emergenza di un secondo letto, è stata mantenuta integralmente la dotazione impiantistica preesistente ed inserito uno sportello che consentirebbe con semplici collegamenti elettrici di predisporre in tempi rapidi la seconda postazione completa di tutte le dotazioni impiantistiche necessarie.



LAYOUT DELLA CAMERA

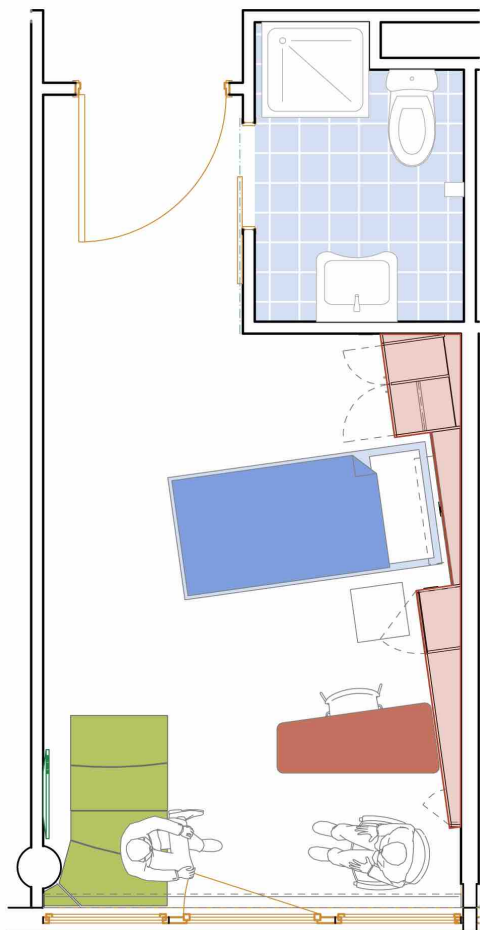

La soluzione proposta prevede la realizzazione di una parete con un'inclinazione di 8° che integra arredi (armadio), componenti tecnologiche, funzionalità (spazio per riporre oggetti personali quali PC, telefono, tablet, libri, telecomandi, ecc) e igienicità (la parete sarà realizzata in laminato, materiale dalle alte prestazioni di cui è facile mantenere un livello elevato di igiene), conferendo all'ambiente un aspetto di tipo "alberghiero". Si è deciso di creare una soluzione "su misura" a livello di impianti e predisposizioni mediche del testa letto (chiamata infermieri, gas medicali, reti dati, ecc). Il materiale: conglomerato ligneo speciale, rivestito in laminato. La proposta progettuale si fonda su un **APPROCCIO MULTISENSORIALE**. E' scientificamente dimostrato che la scelta dei colori, la tipologia di illuminazione, il colore della luce, la tipologia dei materiali influiscono sullo stato d'animo dei malati a più livelli (fisico, psicologico, terapeutico, comunicativo). L'approccio sensoriale influisce sul miglioramento dello stato d'animo e può accelerare il processo di guarigione. La cromoterapia è un ottimo supporto per la guarigione di casi clinici.

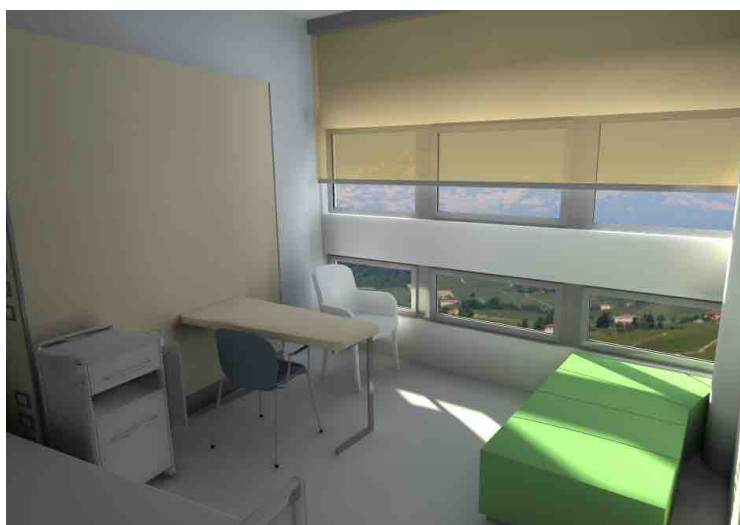
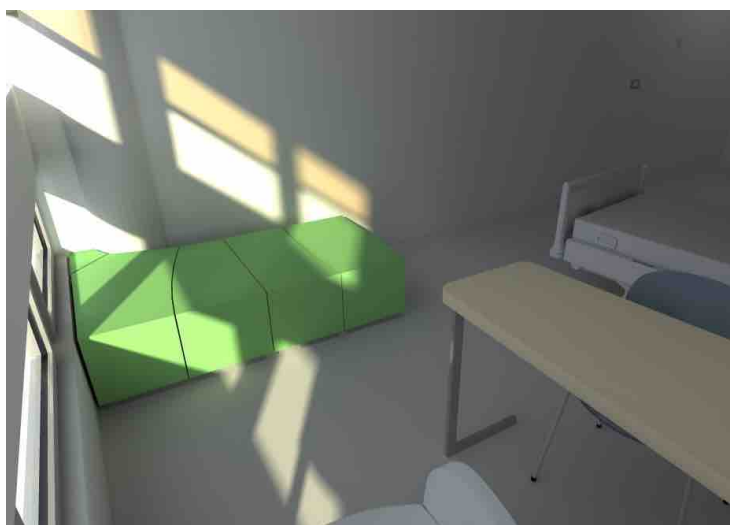

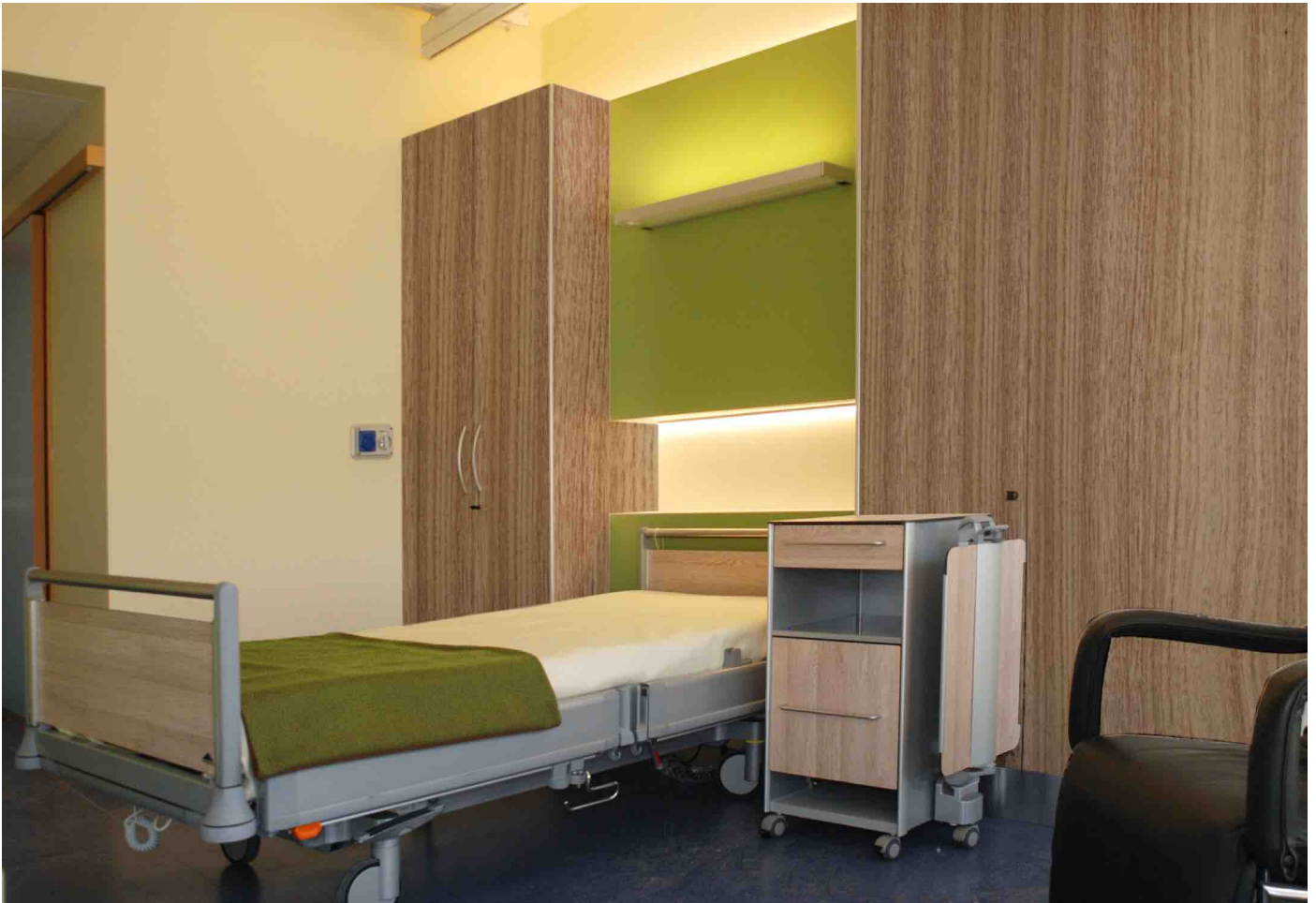

CAMERA DEGENZA PEDIATRICA

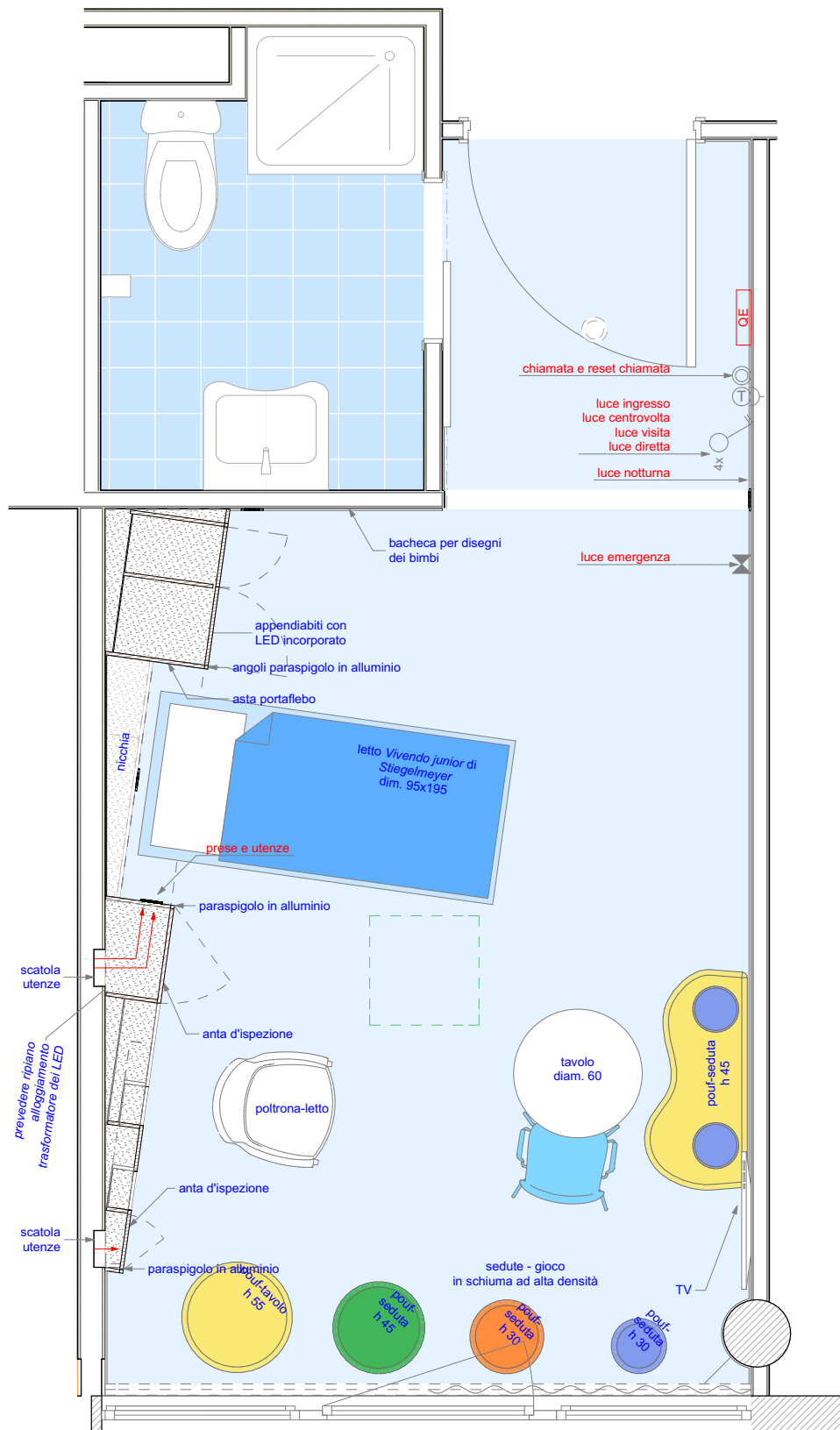

Nell'ottica di portare l'arte nei luoghi di cura, l'obiettivo del progetto, attraverso l'inserimento della parete decorata, è quello di trasformare l'ospedale in un "gioco" per aiutare a vivere la malattia con più serenità, grazie al colore, al design e alle decorazioni che sostituiscono i muri grigi e spenti. Un bambino, anche in ospedale, è pur sempre un bambino e la sua serenità incide notevolmente sui tempi di guarigione. L'attenzione all'ambiente in questo reparto deve essere ancora più accurata e a misura dei piccoli ospiti e delle loro famiglie.



CASA DI RIPOSO MARIA ASSUNTA DI CASTELLERO

Via Torino 21, Corneliano d'Alba (CN)

La Suite per la coppia di coniugi autosufficienti è stata progettata per ricreare un ambiente domestico, accogliente e familiare in modo da rendere meno traumatico il momento di separazione dalla casa. Sono state scelte finiture e rivestimenti su richiesta della coppia. La camera Suite è composta dai seguenti elementi:

- 1 letto matrimoniale
- 2 comodini
- 1 armadio a 5 ante
- 1 armadio a 2 ante
- 1 mobile base tv e frigorifero
- 1 tavolo
- 2 sedie con braccioli
- 1 divano a 2 posti
- 1 poltrona

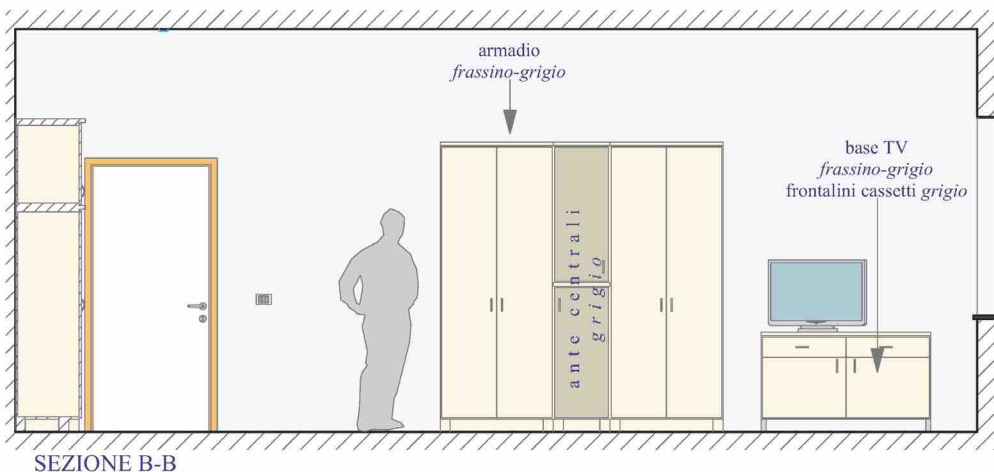
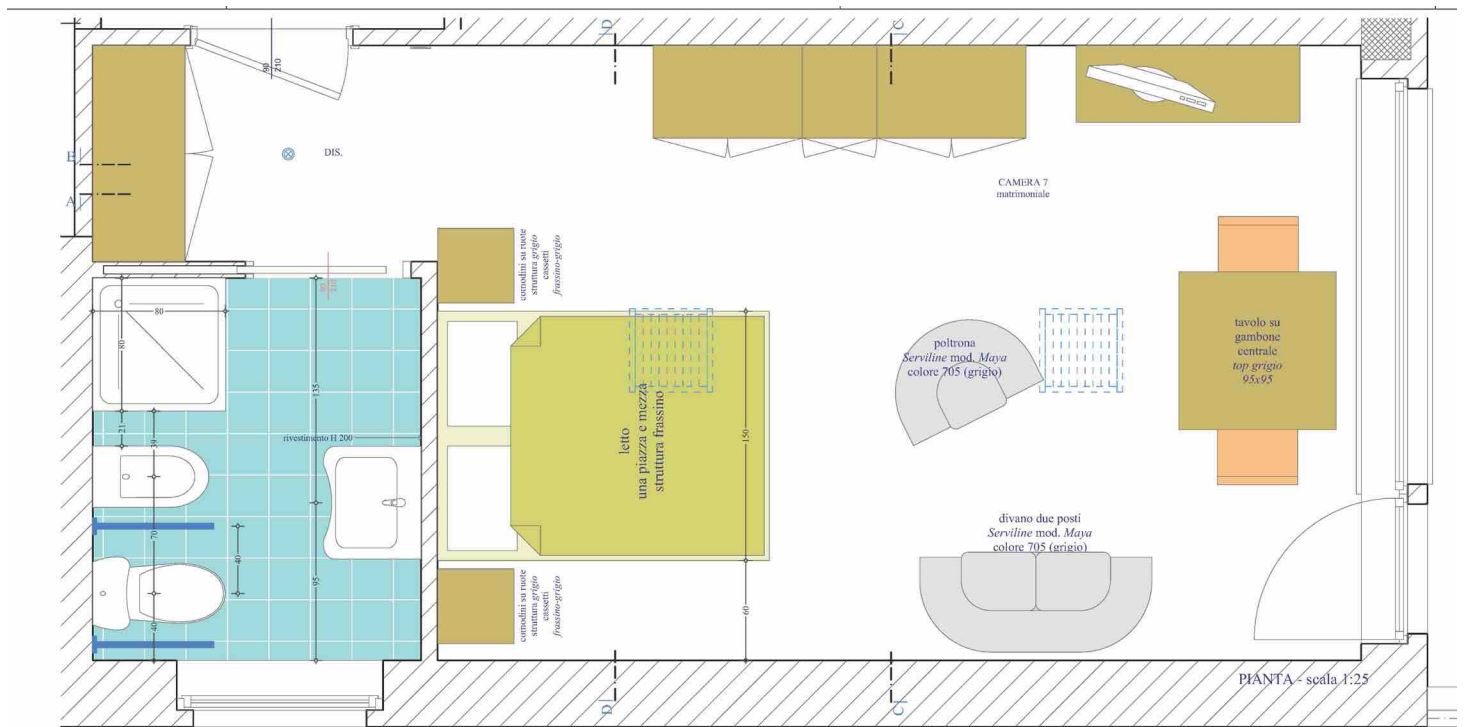

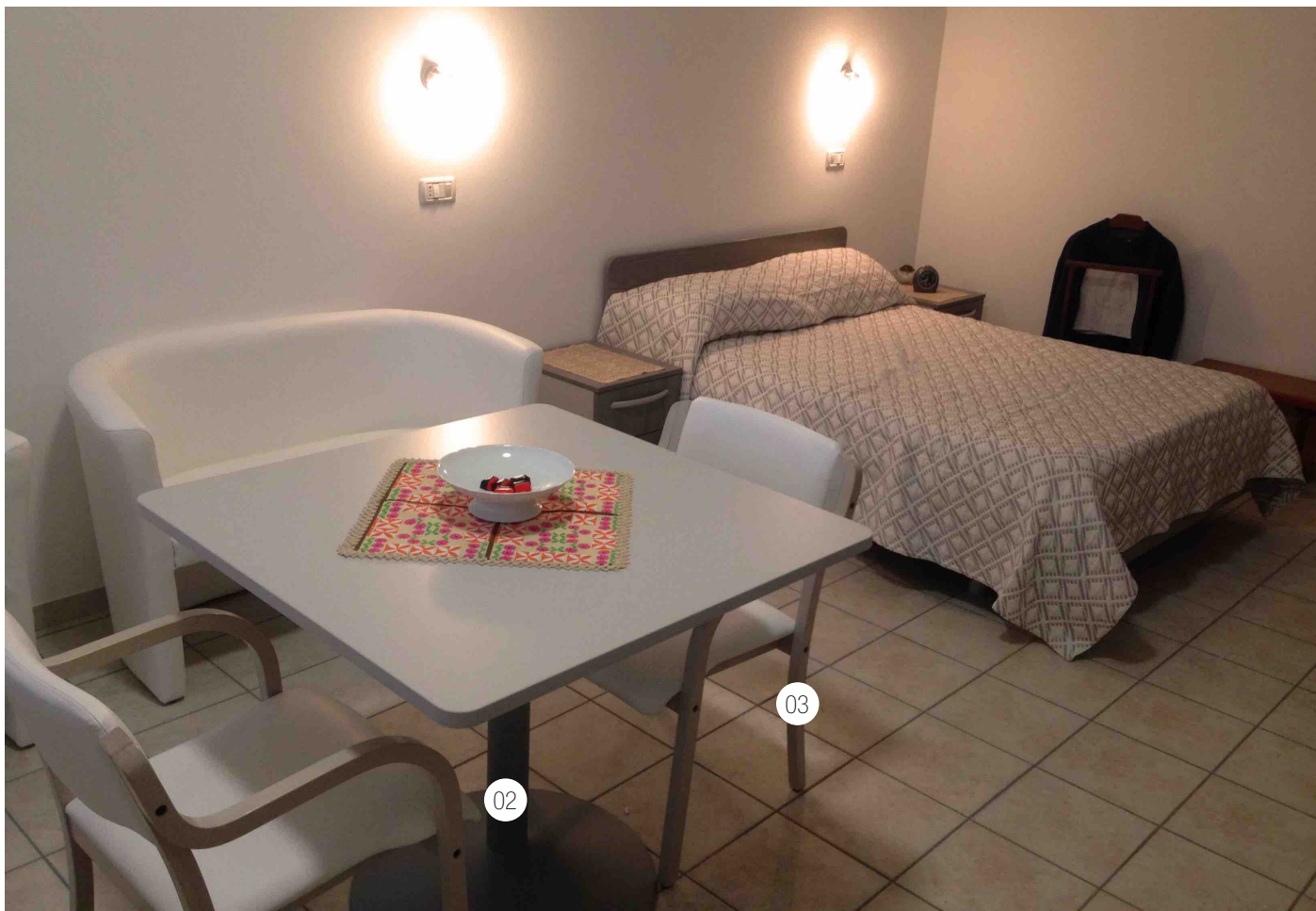

01 MOBILE BASE SOGGIORNO
02 TAVOLO CON GAMBONE CENTRALE
03 SEDIA CON BRACCIOLI



04 ARMADIO A 6 ANTE

Catalogo Serviline

LINEE D'ARREDO

CLINICA E AMBULATORIO 77

CAMERA DEGENZA 85

CAMERA CONTRACT
FORESTERIA E RESIDENCE 103

AREA COMUNE E SALA ATTESA 107

UFFICIO E ARCHIVIAZIONE 113

CLINICA E AMBULATORIO

LETTINI VISITA



LETTINO VISITA 1 SNODO E 2 SEZIONI

Dimensioni di ingombro:

cm 180x60x78 h.

base con 4 piedini regolabili.

Peso 27 kg Portata 150 kg

Dimensione sezione schiena cm 56x60

Dimensione sezione seduta cm 120x60



LETTINO VISITA 2 SNODI E 3 SEZIONI

Dimensioni di ingombro

cm 180x60x78 h.

Base con 4 piedini regolabili.

Peso 27 kg - Portata 150 kg

Dim. sezione schiena cm: 76x60

Dim. sezione seduta cm: 53x60

Dim. sezione gambe cm: 47x60



POLTRONA RELAX - PRELIEVI

Poltrona a 2 snodi e 3 sezioni,

Dimensioni di ingombro

cm 170x55x55 h.

Con braccioli imbottiti asportabili (dim. cm 34x14x4), orientabili lateralmente e regolabili in altezza; base con 4 piedini regolabili.

Peso 26 kg - Portata 150 kg

Dim. sezione schiena cm: 76x55

Dim. sezione seduta cm: 52x55

Dim. sezione gambe cm: 48x36

LETTINI VISITA ELETTRICI



LETTINO VISITA ELETTRICO

Lettino visita a 2 sezioni regolabile in altezza con attuatore elettrico. Schienale e sedile imbottiti in poliuretano espanso (classe 1IM) resistente al fuoco, indeformabile ma allo stesso tempo morbida e comoda. Il rivestimento in ecopelle resistente al fuoco e idrofuga è facilmente lavabile e igienizzabile. La forte struttura è realizzata in acciaio verniciato.



LETTINO ELETTRICO MULTIFUNZIONI

Lettino da visita elettrico multifunzione professionale a tre sezioni con movimento di Trendelenburg. Questo lettino elettrico può essere utilizzato in molti impieghi sanitari che vanno dalla visita, chirurgia, pronto soccorso e ginecologia. Prodotto italiano realizzato con il massimo rigore qualitativo utilizzando tecnologia di ultima generazione per rimanere inalterato nel tempo. Disponibile in diversi colori.

Descrizione strutturale:

- Tre sezioni
- Altezza variabile elettrica Inclinazione schienale elettrica
- Trendelenburg elettrico
- Pulsantiera libera
- Doppia barra rail per accessori sui lati
- Rivestimento in eco pelle ignifuga Classe 1IM.



All'interno delle case di riposo le tende separatorie si integrano all'ambiente, rispondendo alle esigenze estetiche simili agli ambienti progettati e pensati per le abitazioni. Le tende sono idonee anche per gli ambienti ospedalieri, sia per la divisione temporanea che come elementi d'arredo.



TENDE PRIVACY



Gli elementi che compongono la tenda separatoria:

- Asta telescopica estraibile ed orientabile con rotazione a 180° in alluminio anodizzato estensione massima di cm 210, provvisto di anelli antistrappo per lo scorrimento delle tende.
- Supporto per asta telescopica a parete fissato al muro mediante tasselli a scomparsa.
- Tenda TTE Trevira, 100% Poliestere, tessuto ignifugo Calsse 1





CARRELLO MEDICAZIONE

Struttura assemblata con pareti e angolari in alluminio anodizzato (opzionale: pareti verniciate).

Ampio piano di lavoro in plastica PC/ABS stampata ad iniezione, colore grigio. Maniglia di spinta su tre lati - angoli arrotondati e bordi di contenimento.

Piano scrittoio laterale, 4 cassette in plastica stampata ad iniezione, su guide quadro a sfera, e dotati di maniglia di presa con porta etichette e identificativo colorato. Chiusura centralizzata a chiave.

Struttura pensile in tubo inox con due barre orizzontali porta accessori, regolabili in altezza, completa di: cassettera con nove cassette in plastica disposti su due file (5+4). - portarifiuti con cestello interno estraibile e sistema ferma-sacco automatico, capacità circa 18 L - 2 barre porta accessori equipaggiate con cestello in acciaio grigliato. Base in plastica PC/ABS stampata ad iniezione con paraurti perimetrale, 4 ruote gemellari Ø 125 mm, anti-traccia, anti-filo con cuscinetti a sfera con freno. Dim.: 830x650x1000 H mm / 1500 H mm

CARRELLO TERAPIA

Struttura assemblata con pareti e angolari in alluminio anodizzato. Ampio piano di lavoro in plastica PC/ABS stampata ad iniezione, colore grigio.

Maniglia di spinta su tre lati - angoli arrotondati e bordi di contenimento.

Piano scrittoio laterale

4 cassette: - 3x h. 156 mm - 1x h. 236 mm su guide-quadro a sfera o su parete ISO

Doppio cestini per rifiuti su barre.

Barra accessori con supporto scatola guanti e contenitore taglienti.

Cestello in filo inox.

Innovativa base in plastica PC/ABS stampata ad iniezione con paraurti perimetrale.

4 ruote gemellari Ø 125 mm, anti-traccia, anti-filo con cuscinetti a sfera - 2 con freno

Dim.: 830x650x1000 H mm



CARRELLI



CARRELLO DISTRIBUZIONE FARMACI

Struttura assemblata con pareti e angolari in alluminio anodizzato.

Ampio piano di lavoro in plastica PC/ABS stampata ad iniezione, colore grigio.

Innovativa maniglia di spinta su tre lati - angoli arrotondati e bordi di contenimento.

Piano scrittoio laterale

Chiusura a serranda

Pareti ISO con:

- 9 vassoi per cassettoni farmaci
- 54 cassettoni farmaci

Barra accessori laterale

Innovativa base in plastica PC/ABS stampata ad iniezione con paraurti perimetrale

4 ruote gemellari Ø 125 mm, anti-traccia, anti-filo con cuscinetti a sfera - 2 con freno

Dim.: 830x650x1100 H mm



CARRELLO RIANIMAZIONE

Struttura assemblata con pareti e angolari in alluminio anodizzato. Ampio piano di lavoro in plastica PC/ABS stampata ad iniezione, colore grigio.

Maniglia di spinta su tre lati - angoli arrotondati e bordi di contenimento.

Piano scrittoio laterale

Interno: 2 cassette h. 156 mm; 1 vaschetta h. 100 mm; 1 cestello h. 200 mm

Sopralzo basso con:

- distributore siringhe/aghi
 - vassoi in plastica e supporto scatola guanti
 - 2 cestelli in filo inox. Barra accessori con supporto contenitore taglienti. Porta cateteri.
- 4 ruote gemellari Ø 125 mm, anti-traccia, anti-filo con cuscinetti a sfera - 2 con freno.

Dim.: 830x650x1100 H mm

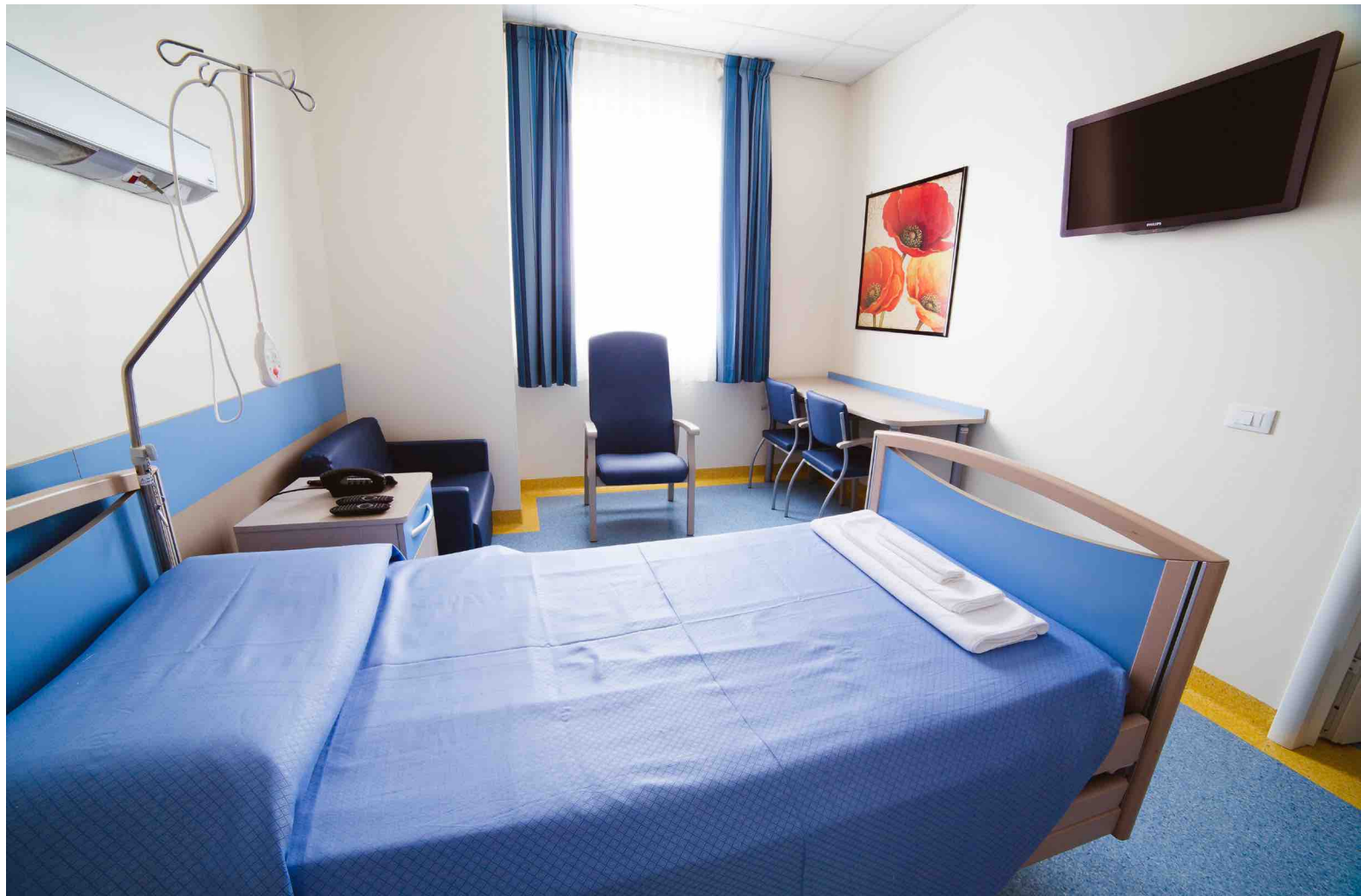

CAMERA DEGENZA

LETTO ELETTRICO MODELLO CENTURIS



L'**AutoContour™** e la **retrotraslazione dello schienale** riducono al minimo lo scivolamento del paziente verso i piedi del letto, riducendo la compressione addominale durante l'articolazione del letto stesso.

La funzione Trendelenburg/ antiTrendelenburg facilita il riposizionamento del paziente. Il carico di lavoro sicuro di 220 kg. Il comando a filo con tasti intuitivi rende le funzioni del letto accessibili a tutti. Le ruote singole piroeottanti da 150 mm. La ruota direzionale facilita la manovrabilità. Il freno è centralizzato. Completo di asta porta flebo e asta solleva malato.

La **funzione Trendelenburg/ antiTrendelenburg** facilita il riposizionamento del paziente. Il carico di lavoro sicuro di 220 kg. Il comando a filo con tasti intuitivi rende le funzioni del letto accessibili a tutti. Le ruote singole piroeottanti da 150 mm. Ruota direzionale, facilita la manovrabilità. Il freno è centralizzato.

Doppie semi-sponde

Accesso immediato al paziente

Le doppie semi-sponde sono dotate di un meccanismo per l'abbattimento rapido, verticale ed ammortizzato che può essere attivato con una sola mano. Le semi-sponde si abbattano senza disturbare il paziente. La struttura stabile ed ergonomica delle sponde facilita l'ingresso e l'uscita dal letto. Questo riduce i carichi per gli operatori ed allo stesso tempo limita il rischio di caduta dei pazienti.



Doppie semi-sponde

Accesso immediato al paziente

Le doppie semi-sponde sono dotate di un meccanismo per l'abbattimento rapido, verticale ed ammortizzato che può essere attivato con una sola mano. Le semi-sponde si abbattano senza disturbare il paziente.



COMODINO ROTOMODULING

Facile pulizia, resistenza meccanica, peso ridotto e design innovativo.

Descrizione struttura:

- Scocca stampata in unico blocco con incorporati vani laterali portabottiglie e porta asciugamani di serie.
- Basamento in lega leggera pressofusa verniciato, con paracolpi e ruote gemellari piroettanti di \varnothing 50 mm.
- Piano superiore con bordi di contenimento.
- Anta e frontale cassetto realizzati in materiale plastico stampato con maniglia incassata o con pannelli di MDF rivestiti con film ad alta resistenza, bordi arrotondati ed incavo ellissoidale per maniglie morbide.



Il tavolo servitore incorporato nel comodino ruota attorno al suo asse ed è possibile portarlo comodamente sopra al piano del letto. L'altezza varia tra 980 mm e 1160 mm. Il piano inoltre può scorrere orizzontalmente. Il comodino è bifronte di serie. Il cassetto unico è estraibile da entrambi i lati, le ante del comodino sono girevoli su cerniere. con apertura a 190°.





ARMADI DEGENZA



La carenza di spazio nelle camere delle degenze ospedaliere è un problema frequente.

La soluzione che proponiamo è un prodotto completamente nuovo, un contenitore per vestiti e oggetti personali che svolge anche la funzione di comodino, il tutto con dimensioni contenute, su ruote o piedini.

I nostri armadi degenza sono realizzati con ante in mdf rivestito con pellicola in materiale plastico che ne garantisce un'alta resistenza. La gamma comprende diverse dimensioni e configurazioni, è possibile inoltre realizzare armadiature in nicchia in base alla disposizione interna degli ambienti. È disponibile la versione ignifuga in classe 1.



Scocca in nobilitato bilaminato plastico sp. 20 mm per cielo, fondo e fianchi, sp. 10 mm per la schiena. Ante/frontali, realizzati in MDF rivestito con un film in materiale plastico lavabile con bordi perimetrali arrotondati, maniglia ergonomica incassata realizzata in pressofusione di alluminio e verniciate in grigio ral 9006. Cerniere apertura a 270°. Internamente dotato di quattro ripiani regolabili in altezza. Basamento disponibile in versione sospesa a muro, su telaio con piedini con puntali regolabili H.150 mm, zoccolo in acciaio inox. H.150 mm o predisposizione per basamento su ruote.

COLLEZIONE ESSENZA

La collezione ESSENZA offre differenti finiture ispirate a diverse specie arboree presenti in natura, come il ciliegio, il noce, il rovere, il faggio.

ESSENZA rievoca la bellezza e il calore della natura, attraverso le venature, il colore e le varietà. Tali finiture sono state scelte per trasmettere alle camere un senso di benessere e comfort.

ESSENZA prende ispirazione dalla dendrocronologia, la scienza che studia l'accrescimento delle piante arboree nel tempo, le modalità con cui questo avviene ed i fattori che lo influenzano. Gli anelli di accrescimento che si formano di anno in anno nel fusto dipendono dalle condizioni climatiche ed ambientali in cui la pianta si sviluppa.

ESSENZA è una linea d'arredo rivolta ad un'utenza che ha accumulato diversi "anelli di accrescimento", ovvero esperienze di vita. Con una progettazione adeguata degli spazi abitativi è possibile soddisfare le esigenze di tutti i fruitori.

Progettiamo soluzioni d'arredo Contract "*chiavi in mano*".



CAMERE DEGENZA RSA

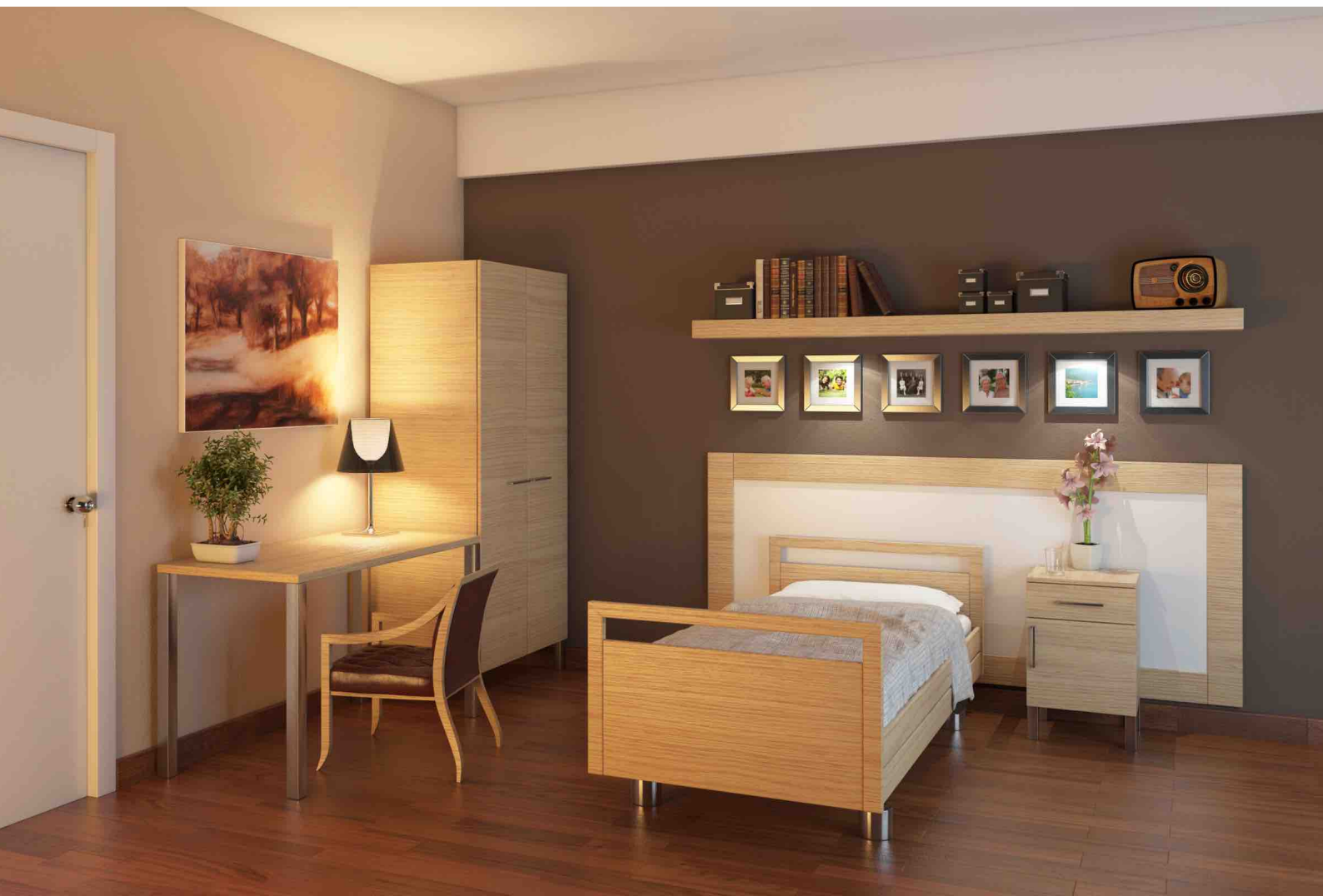
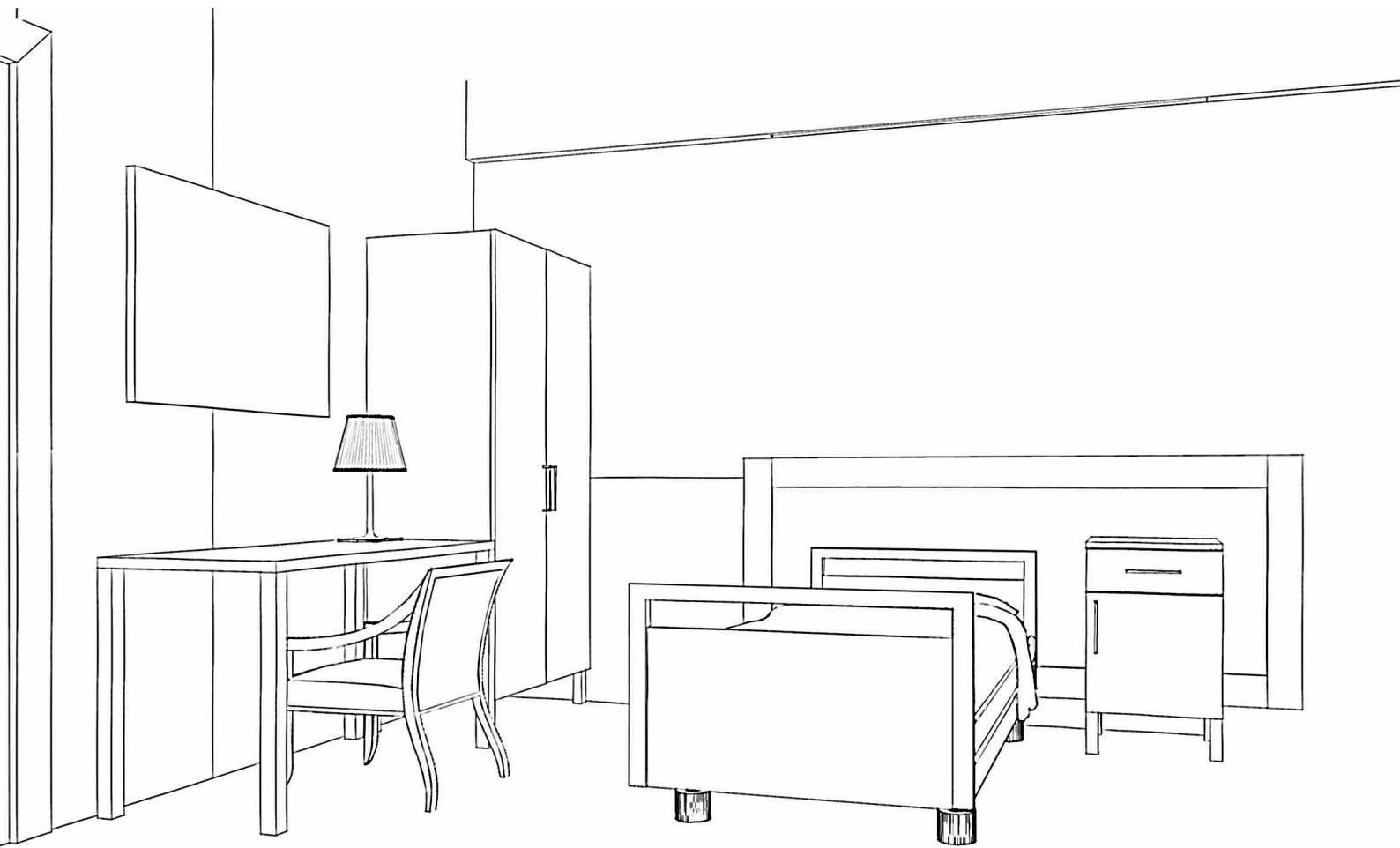

LETTO ELETTRICO BASE



Motore 24 V, minimi termini di inquinamento elettromagnetico nel letto, assoluta sicurezza anche nel caso di incidente fortuito (es. taglio accidentale cavo di alimentazione).

Silenziosità del motore durante l'esercizio.

N° 2 batterie tampone da 9 V che entrano in funzione qualora dovesse mancare l'erogazione elettrica, quindi, sempre tramite la pulsantiera è possibile riportare il letto nella posizione di sdraio iniziale, indipendentemente dalla posizione in cui si trova.

Il telaio perimetrale offre al letto una perfetta stabilità, tanto da poter essere movimentato in qualsiasi situazione di alzo si trovi.

Freno centrale (optional) che agisce su tutte e 4 le ruote.

Funzione gambale comandato tramite pulsantiera quindi l'operatore non dovrà mai intervenire manualmente evitando possibili infortuni.

Sponde in legno massello (continue) testate nella loro movimentazione 30.000 volte e flessibilità non superiore a cm.5 con trazione di 25 Kg.

Flessibilità nel poter allestire il letto con diverse soluzioni di reti, colori, accessori.

Peso complessivo: Kg.98

Misure rete: 90 x 200 cm.

Peso massimo della persona: KG. 165

Carico di sicurezza di lavoro: Kg. 200

Regolazione in altezza: 37-83 cm.



LETTO ELETTRICO ALZHEIMER 25/80



Peso complessivo: Kg.140

Misure rete: 90 x 200 cm.

Misure esterne: 105 x 210 cm.

Peso massimo della persona:
KG. 185

Carico di sicurezza di lavoro:
Kg. 220

Regolazione in altezza: 25-80
cm.

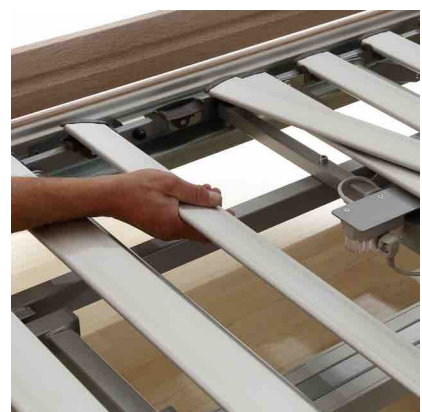

COMODINO SU GAMBE O SU RUOTE



Struttura e ante in bilaminato plastico di spessore 18 mm, bordo a vista in ABS di spessore 2 mm.

Cerniere con apertura a 110°, guide cassetto metalliche scorrevoli su sfere.

Basamento su piedini metallici con regolazione in altezza, oppure su ruote gemellate 2 fisse e 2 girevoli frenate, diam. 50 mm.

POLTRONCINE IMBOTTITE



Struttura in multistrato di faggio verniciato a base poliuretanic; sedile e schienale in legno lamellare stampato.

Imbottitura in espanso e rivestimento in tessuto poliuretanic ignifugo. Omologata in classe 1IM.

SCRITTOIO RETTANGOLARE



Piano in bilaminato dello spessore di 25 mm, bordo in ABS dello spessore di 2 mm, gambe pianta quadrata o circolare in acciaio, con alla base piedini regolabili in altezza con una escursione di 30 mm.

ARMADIO A DUE ANTE SERRATURA



Struttura e ante in bilaminato plastico di spessore 18 mm.

Bordo a vista in ABS di spessore 2 mm.

Cerniere con apertura a 180°, guide cassetto metalliche scorrevoli su sfere. Basamento su piedini metallici con regolazione in altezza.

Possibilità di diverse configurazioni: con o senza sopralzo.

LOCALE TISANERIA RSA



ZONA GIORNO RSA

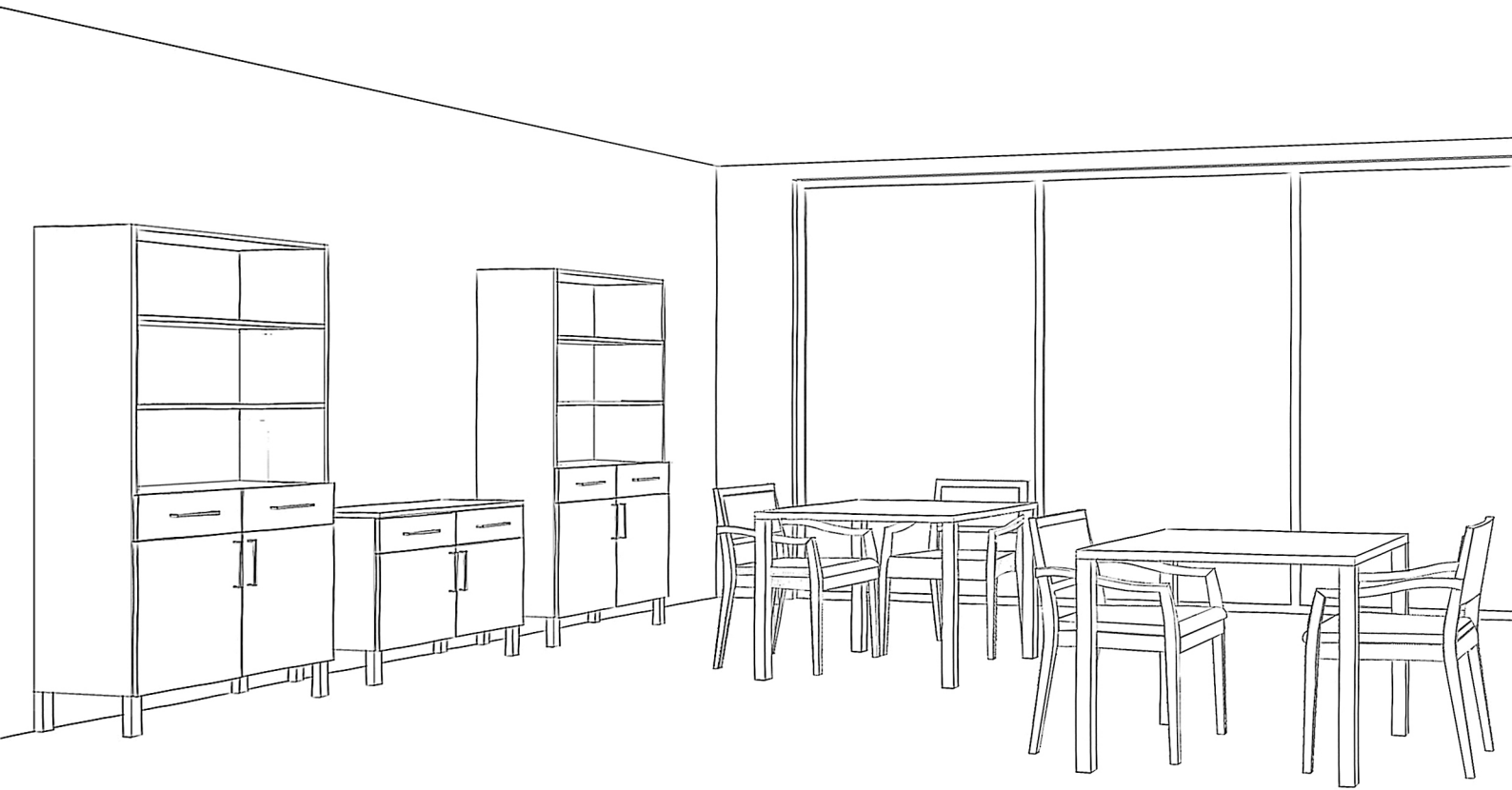

POLTRONA IMBOTTITA CON BRACCIOLI



Struttura lamellare, sedile e schienale imbottiti, impilabile. Imbottitura in espanso e rivestimento in tessuto poliuretano ignifugo. Omologata in classe 1IM.

POLTRONA CON GAMBE E SCHIENALE RECLINABILI



Struttura lamellare, gambale, sedile e schienale imbottiti. Imbottitura in espanso e rivestimento in tessuto poliuretano ignifugo. Omologata in classe 1IM.

TAVOLO CON GAMBONE CENTRALE



Piano in bilaminato plastico dello spessore di 25 mm, bordo in ABS dello spessore di 2 mm, struttura portante con alla base

MODULO CREDENZA ALTO



Struttura e ante in bilaminato plastico di spessore 18 mm.

Bordo a vista in ABS di spessore 2 mm. Cerniere con apertura a 110°, guide cassetto metalliche scorrevoli su sfere. Basamento su piedini metallici con regolazione in altezza.

Possibilità di diverse configurazioni: parzialmente chiuso da ante e libreria a giorno per il livello superiore; completamente chiuso da ante e cassetti.

MODULO CREDENZA BASSO



Struttura e ante in bilaminato plastico di spessore 18 mm.

Bordo a vista in ABS di spessore 2 mm. Cerniere con apertura a 110°, guide cassetto metalliche scorrevoli su sfere. Basamento su piedini metallici con regolazione in altezza. Possibilità di diverse configurazioni.

LAVASTOVIGLIE SOTTO TAVOLO



Lavaggio

Il sistema di lavaggio, grazie alla particolare forma degli ugelli e dei bracci rotanti che spruzzano acqua sia dall'alto che dal basso della camera di lavaggio, garantisce ottimi risultati anche in presenza di sporco ostinato. Bracci di lavaggio e risciacquo facilmente rimovibili.

- Ogni angolo all'interno della camera di lavaggio viene investito dall'acqua generata dagli ugelli

Risciacquo

- Il boiler atmosferico dotato di valvola solenoidale, salto in aria, dispositivo di attesa boiler e pompa di risciacquo, garantisce una temperatura dell'acqua costante e una forte pressione durante la fase del risciacquo. Questo vuol dire che indipendentemente dalle condizioni dell'acqua in ingresso, la qualità del risciacquo è sempre assicurata
- Una pausa di 4 secondi tra il ciclo di lavaggio e quello di risciacquo, impedisce la ricaduta di gocce d'acqua sulle stoviglie pulite.

1. Ingresso acqua, con una pressione da 0,5 a 7 bar (a seconda dell'acqua di alimentazione)

2. Uscita salto in aria, la pressione dell'acqua raggiunge 0,9-1 bar (a seconda del tipo di installazione) mentre la temperatura rimane costante alle condizioni dell'acqua in ingresso

3. Uscita boiler, l'acqua raggiunge 84°C mentre la pressione rimane costante a 0,9-1 bar

4. Uscita pompa di risciacquo, la pressione dell'acqua raggiunge 6 bar mentre la temperatura rimane a 84°C

5. Uscita ugelli di risciacquo, ad ogni ugello la pressione scende a 0,4-0,5 bar mentre la temperatura rimane a 84°C

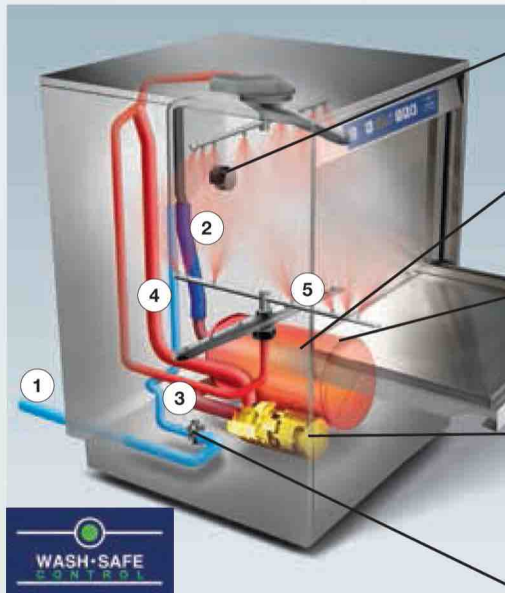

Il **salto in aria** impedisce il ritorno dell'acqua di lavaggio nella rete idrica nel caso di un improvviso calo di pressione

Il **boiler atmosferico** fornisce una grande quantità di acqua calda ad un'alta e costante temperatura

Il **dispositivo di attesa boiler** assicura che la fase di risciacquo si attivi solo quando l'acqua raggiunge la giusta temperatura

La **pompa di risciacquo** spinge acqua ad una pressione elevata e costante. La rimozione del detergente viene garantita anche con l'immissione di acqua a bassa pressione

La **valvola solenoidale** permette il riempimento del boiler direttamente dall'acqua di rete

PIASTRA A INDUZIONE CON N. 2 FUOCHI



MACCHINA PER IL CAFFÈ ESPRESSO



FORNO A MICROONDE



TISANERIA



Ante e cassetti realizzati con pannelli in agglomerato di particelle di legno (UNI EN 309) sp. 18 mm in classe E1 a bassa emissione di formaldeide, nobilitati in melamminico 2 lati con finitura antigraffio.

Bordi perimetrali in ABS sp. 20/10 mm raggiato antinfortunio. Le ante montano cerniere con montaggio rapido a vite eccentrica, regolabili nelle 3 direzioni. Top in laminato bordo unicolor spessore 40 mm completo di alzatina in alluminio. Elettrodomestici: n. 1 frigorifero Ariston Hotpoint 102 LT; n. 1 piano cottura a induzione Foster PI302, n. 1 cappa con frontalino estraibile.

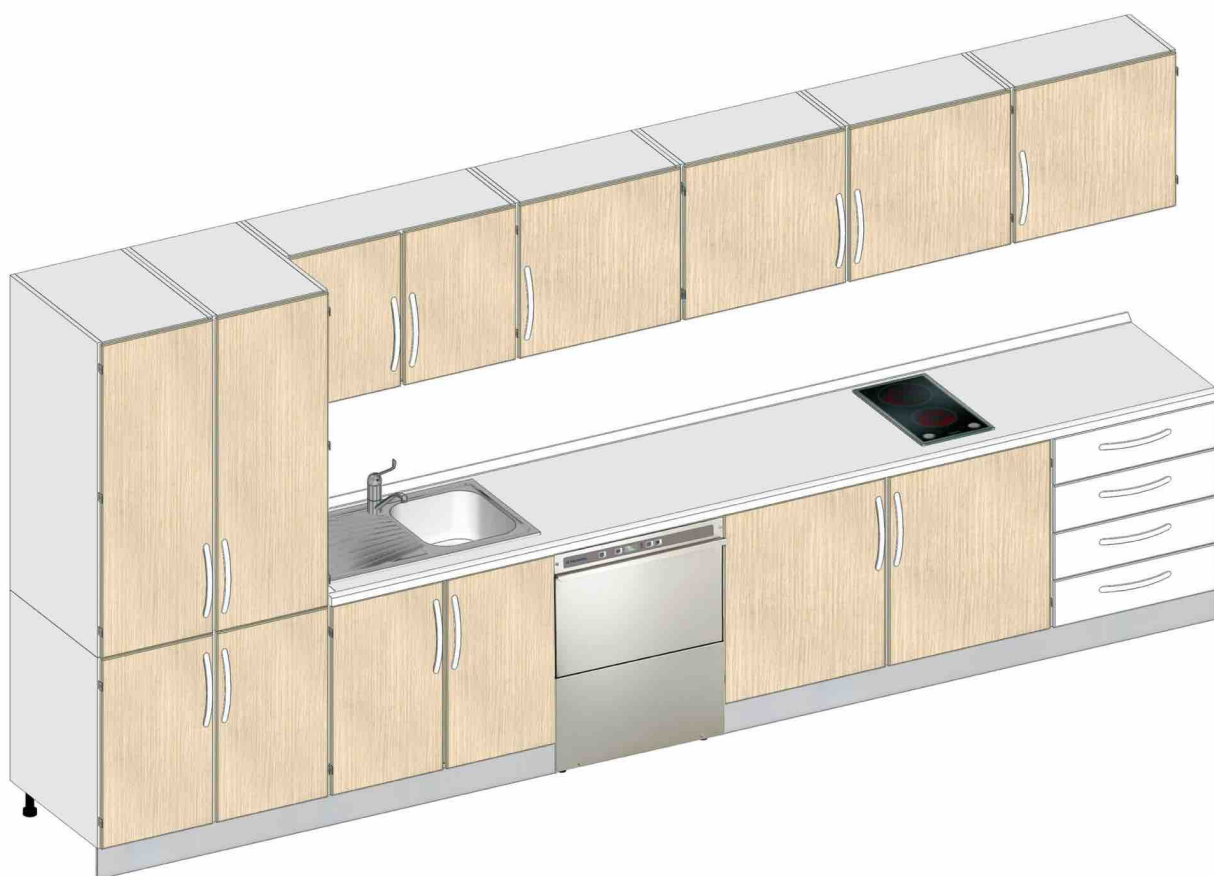

Finitura piano tavolo, ante e cassetti in laminato tinte legno



MONOLOCALE TIPO "A"

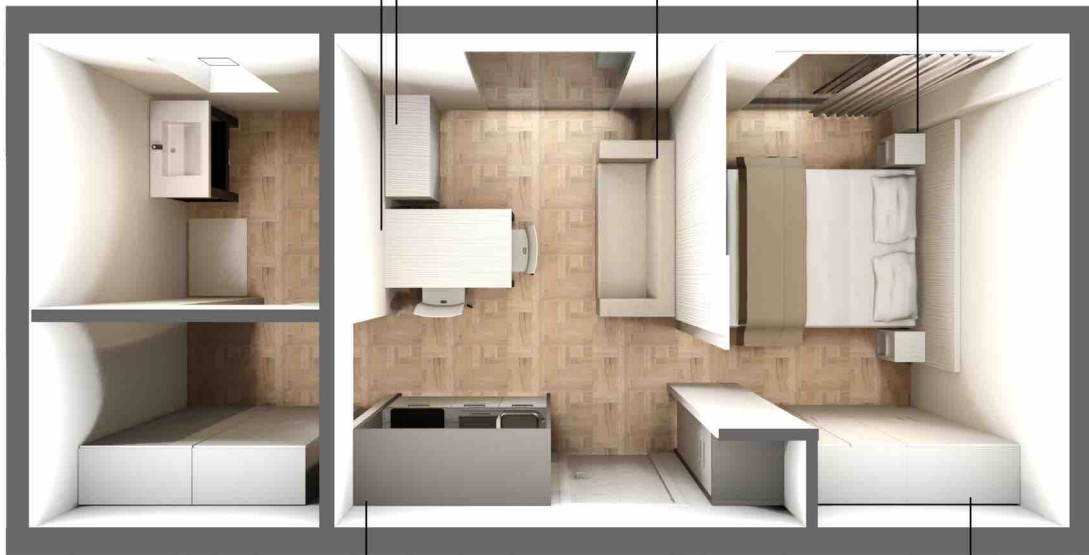

FINITURE ARREDI - ESSENZE E TINTE



**CAMERA CONTRACT
FORESTERIA E RESIDENCE**

ZONA GIORNO



I MATERIALI

Struttura: pannelli in particelle di legno nobilitato con resine melamminiche in classe E1 a norme europee ed a bassa emissione di formaldeide bordato in ABS, spessore 25-38 mm

Anta: pannelli in particelle di legno nobilitato con resine melamminiche in classe E1 a norme europee ed a bassa emissione di formaldeide spessore 18 mm. bordato su quattro lati in ABS, cornici in MDF

Top: pannelli in particelle di legno idrofugo nobilitato con resine melamminiche in classe E1 a norme europee ed a bassa emissione di formaldeide spessore 38 mm.

Protezione: alzatina perimetrale h 150 mm in acciaio 18/10

CUCINA MONOBLOCCO



Finiture p. 131

ZONA NOTTE

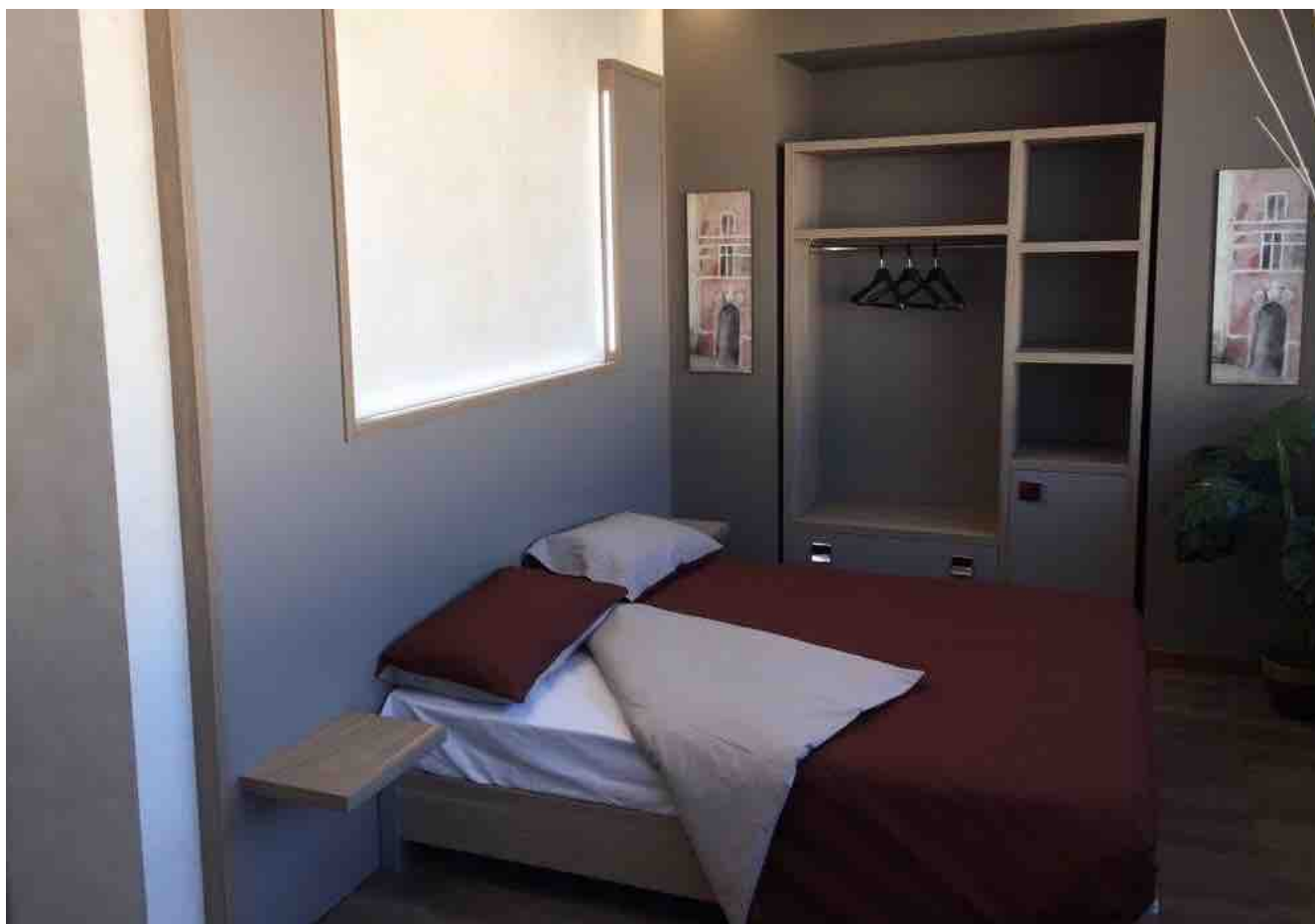

LETTI A DUE PIAZZE CON TESTIERA





SERVILINE *LINEE D'ARREDO*

AREA COMUNE E SALA ATTESA

PANCA ATTESA LOL



SEDIA OLE'



DIVANO CUBE



POLTRONE A POZZETTO



SEDIA FLIRT



Finiture p. 129

SEDIA STAKY



TAVOLINI ATTESA

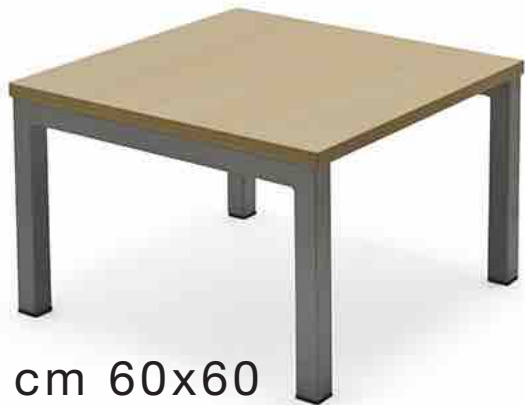

cm 60x60



cm 90x50

Piani in legno



cm 50x50

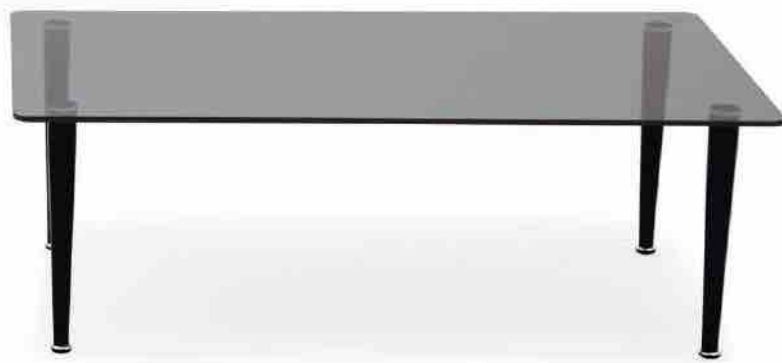

cm 90x50

Piani in vetro

APPENDIABITI A PARETE HOOK



UFFICIO E ARCHIVIAZIONE

AREA RECEPTION



SCRIVANIE OPERATIVE





SCRIVANIE DIREZIONALI





ARMADI E CONTENITORI BASSI



WORK





WK15-WK25
WK19-WK27

Sedia dattilo
ergonomica con
braccioli mov. 10/19.
Low ergonomic
armchair mov. 10/19.

WK13-WK23
WK16-WK26

Sedia dattilo
ergonomica con
braccioli mov. 10/19.
Low ergonomic
armchair mov. 10/19.

WK10-WK20

Sedia dattilo
ergonomica senza
braccioli mov. 10/19.
Low ergonomic chair
without armrest mov.
10/19.

STATUS





SS11

Poltrona presidenziale con braccioli e oscillante mov.3 tilting.
 Presidential armchair with mov.3 tilting.



SS13

Poltrona direzionale con braccioli e oscillante mov.3 tilting.
 Directional armchair with mov.3 tilting.



SS15

Poltrona visitatori con braccioli.
 Swivelling armchair.



CARTELLA COLORI RIVESTIMENTI



FINTA PELLE IGNIFUGA

categoria/category C



Tessuto ignifugo / Fireproof fabric
(N.B. ignifugo se accoppiato a poluretano ignifugo / fireproof if coupled with polyurethane foam flame retardant)

Composizione/composition / 72%PES/28%PU

Test Martindale cicli: 100.000 / cycles: 100.000

PELLE IGNIFUGA

categoria/category Z



categoria/category ZI (N.B. disponibile solo nei colori / available only in the colours: Z-210 / Z-163 / Z-177 / Z-164)

Pelle ignifuga / Fireproof leather

(N.B. ignifugo se accoppiato a poluretano ignifugo / fireproof if coupled with polyurethane foam flame retardant)

Differenze di tonalità rispetto alla categoria Z sono da ritenersi normali / Differences in tone than the Z category are to be considered normal

Pelle / Leather
Composizione:
composition:
Pelle / Leather



TESSUTO 100% POLIESTERE IGNIFUGO

categoria/category **N**

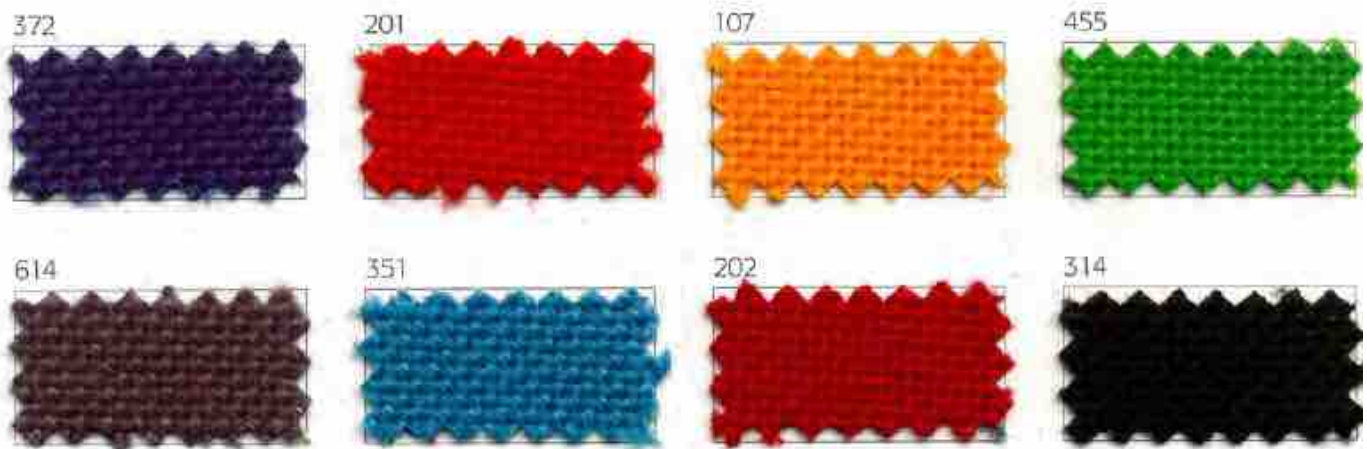

Tessuto ignifugo / Fireproof fabric
Omologazione classe I ministero dell'interno / homologated class I department of the interior
Composizione/composition: 100% poliestere-trevira GS / 100% polyester-trevira GS
Test Martindale cicli 100.000 / cycles 100.000

TESSUTO LANA IGNIFUGO

categoria/category **G**

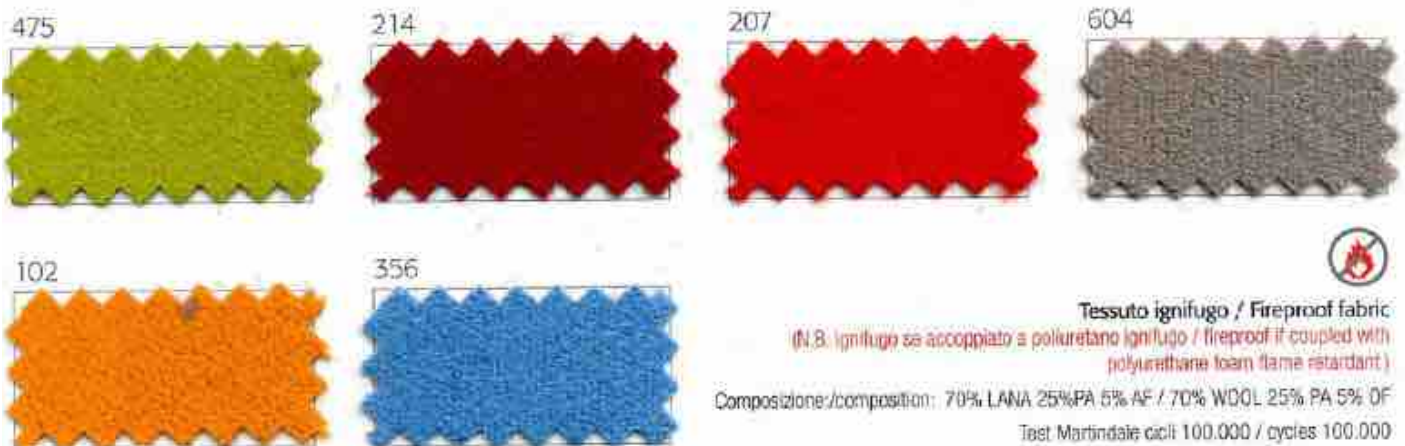

Tessuto ignifugo / Fireproof fabric
(N.B. ignifugo se accoppiato a poliuretano ignifugo / fireproof if coupled with polyurethane foam flame retardant)
Composizione/composition: 70% LANA 25%PA 5% AF / 70% WOOL 25% PA 5% OF
Test Martindale cicli 100.000 / cycles 100.000

RIVESTIMENTO FINTA PELLE CLASSE 1 IM

LETTINO ELETTRICO MULTIFUNZIONE p. 79



AKV - AMALFI - 008717 WEISS



AKV - AMALFI - 008714 SISAL



AKV - AMALFI - 014130 MOCCA



AKV - AMALFI - 008728 GRAU



AKV - AMALFI - 008722 ROT



AKV - AMALFI - 010682 ORANGE



AKV - AMALFI - 008726 MELONE



AKV - AMALFI - 008731 SAFRAN



AKV - AMALFI - 014131 VANILLE



AKV - AMALFI - 014129 PISTAZIE



AKV - AMALFI - 010427 PARAKEET



AKV - AMALFI - 008724 TÜRKIS



AKV - AMALFI - 014128 AZUR



AKV - AMALFI - 008721 DELFT



AKV - AMALFI - 008716 SCHWARZ

SEDIA OLE'

SCocca IN POLIPROPILENE - GAMBE CROMATE



SEDIA FLIRT - LOL BENCH (PANCA ATTESA)

SCocca IN POLIPROPILENE - GAMBE COLORE NERO



TENDA TREVIRA 100% POLIESTERE IGNIFUGA CLASSE 1



ANTE CASELLARIO, ARMADIO SPOGLIATOIO E SPORCO/PULITO

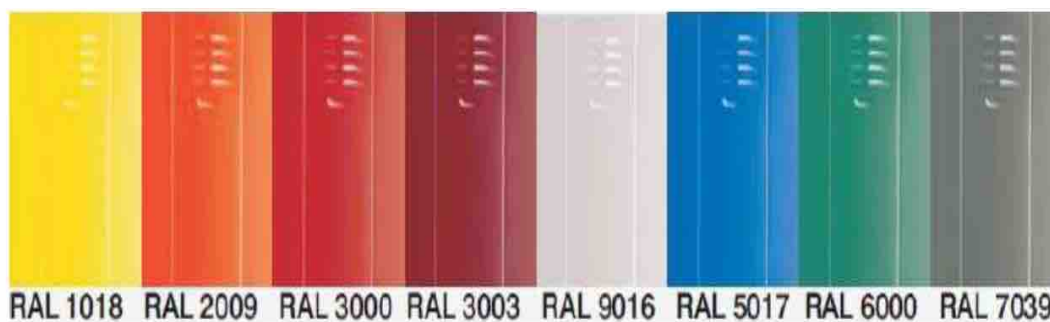

SCRIVANIE, CASSETTIERE E ARMADI

SCRIVANIA COLORE GRIGIO; STRUTTURA ARMADIO COLORE GRIGIO O BIANCO.

ANTE, PIANI E FRONTALI CASSETTI IN LAMINATO NEI SEGUENTI COLORI:

LARICE GRIGIO

LARICE CHIARO

NOCE

BIANCO



ARREDO CAMERE FORESTERIA E RESIDENCE

LAMINATO NEI SEGUENTI COLORI:

Rovere sbiancato

Noce (Derby)

Grigio luce (Derby)



Acero

Wenghè

Ciliegio



ARMADI MEDICHERIA, BASI, PENSILI E PIANI IN BILAMINATO - LOCALI CLINICA E

AMBULATORIO. STUTTURA ARMADI E BASI COLORE CORDA; ANTE, PIANI E

FRONTALI IN LAMINATO NEI SEGUENTI COLORI:

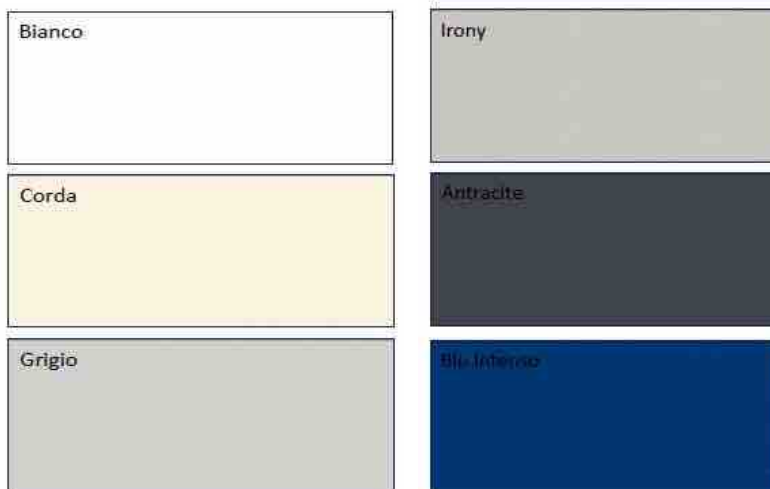

ARMADI METALLICI CON ANTE A BATTENTE ART. AL12B - AL10B



ZEUS



MANIGLIA E POMO / *handle and knob* / *poignée et pommeau* / *tirador y pomo*



ROVERE CHIARO
clear oak / chêne clair / roble claro



WENGE' / *wenge / wenge / wenge*



ROVERE GRIGIO
gray oak / chêne gris / roble gris



NOCE GESSATO / *pinstripe walnut / noyer pinstripe / nogal rayado*



LARICE / *larch / mélèze / làrice*



ROVERE GESSATO / *pinstripe oak / chêne pinstripe / roble rayado*

VI ASPETTIAMO NEL NOSTRO SHOWROOM

Un'esposizione dinamica, in continuo mutamento in cui è immediato percepire il carattere, la personalità e la filosofia dell'azienda e dei consulenti.

Lo stile, la qualità e il design delle proposte si mostrano in modo innovativo e coinvolgente. All'interno dello showroom potrete vedere e toccare la qualità degli arredi.

Il nostro mestiere è: progettare, proporre, osare, provocare, conquistare.

Se ci contattate, avremo la possibilità di consigliarvi soluzioni ideali per arredare gli ambienti in cui si svolgono le attività e i servizi da voi organizzati e gestiti:

***Curare Lavorare Prevenire Studiare Riposare Mangiare
Igienizzare Riparare Giocare Aspettare Prenotare.***



Serviline
Via Ventimiglia 16/1, 10126 Torino
www.serviline.it
E-mail: info@serviline.it
Tel. 011/6677569 Fax 011/6641149

Serviline
Via Ventimiglia 16/1, 10126 Torino
www.serviline.it
E-mail: info@serviline.it
Tel. 011/6677569 Fax 011/6641149

